JA, PARA DERËS UNË QËNDROJ

MESHË PËR TË DIELAT E KOHËS SË ARDHJES

Teksti: Nga Liturgjia

Muzika: Fr. Luigi Aluisi O.F.M.

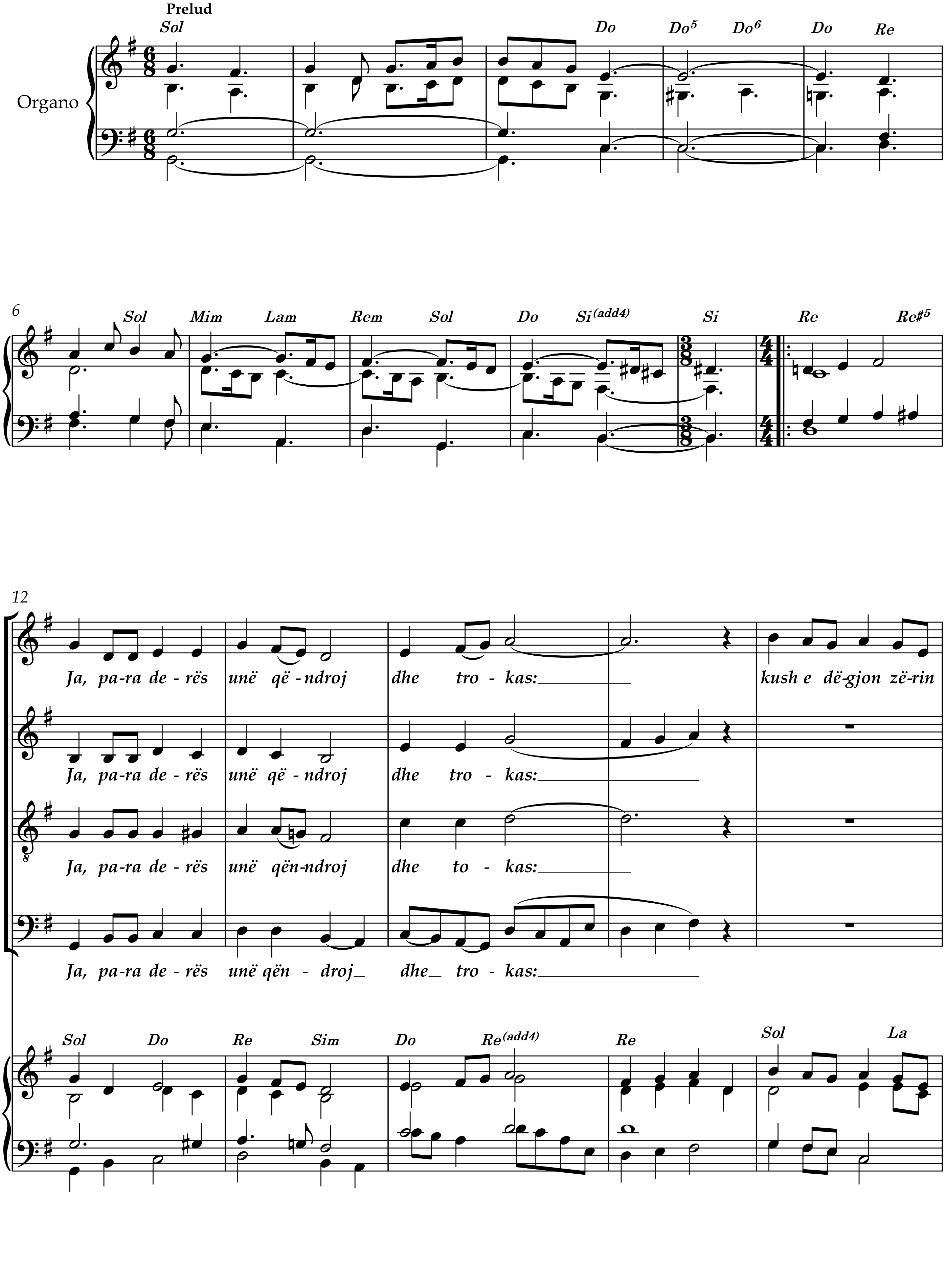

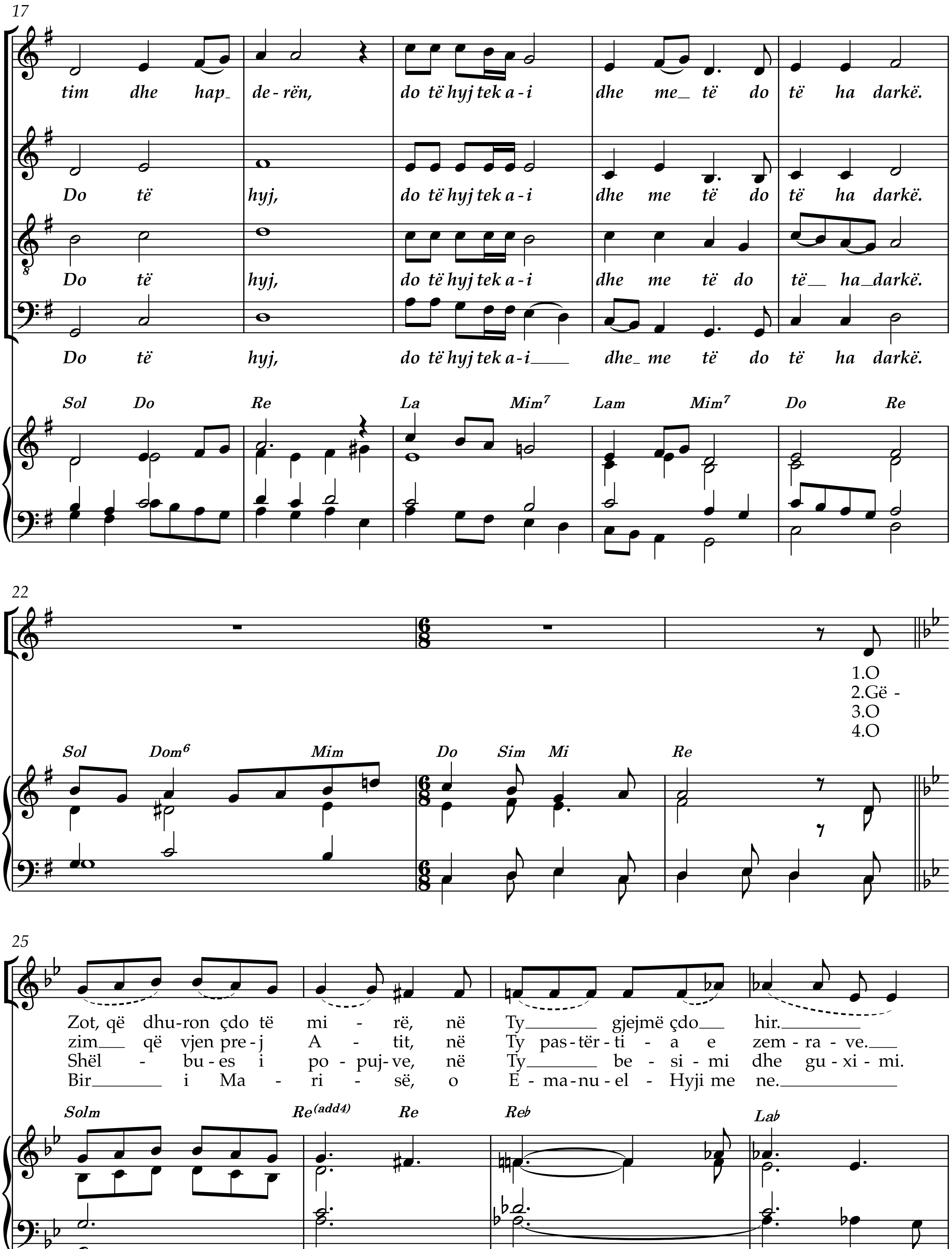
17
tim dhe hap- de-rën, do të hyj tek a-i dhe me- të do të ha darkë.
Do të hyj, do të hyj tek a-i dhe me të do të ha darkë.
Do të hyj, do të hyj tek a-i dhe me të do të- ha-darkë.
Do të hyj, do të hyj tek a-i dhe- me të do të ha darkë.
Sol Do Re La Mim7 Lam Mim7 Do Re
22
1.O
2.Gë -
3.O
4.O
Sol Dom6 Mim Do Sim Mi Re
25
Zot, që dhu-ron çdo të mi - rë, në Ty gjejmë çdo hir.
zim që vjen pre-j A - tit, në Ty pas-tër-ti - a e zem-ra - ve.
Shël - bu-es i po - puj-ve, në Ty be - si - mi dhe gu - xi - mi.
Bir i Ma - ri - së, o E - ma-nu-el - Hyji me ne.
Solm Re(add4) Re Re♭ La♭

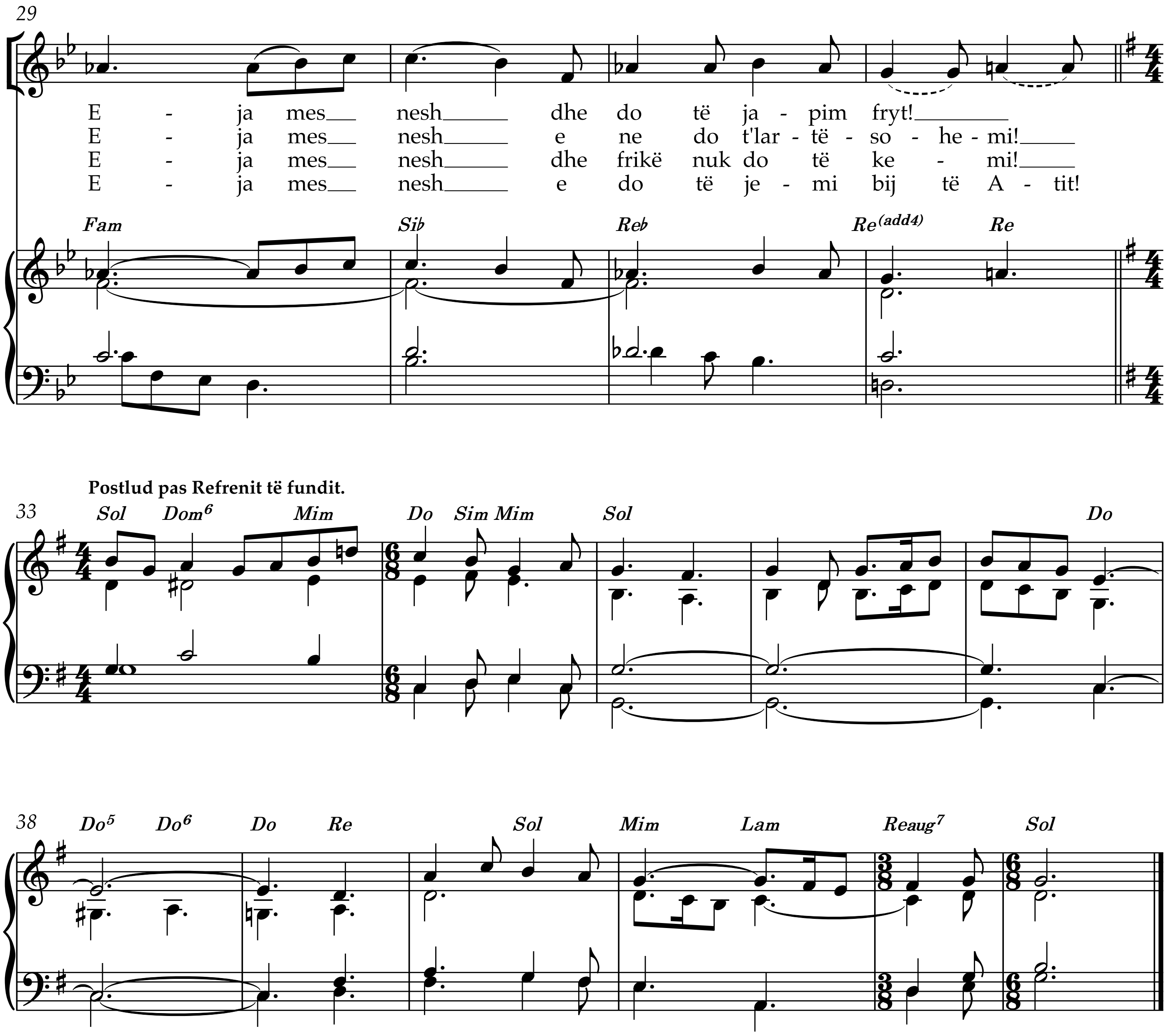
29
E - ja mes nesh dhe do të ja - pim fryt!
E - ja mes nesh e ne do t'lar - të - so - he - mi!
E - ja mes nesh dhe frikë nuk do të ke - mi!
E - ja mes nesh e do të je - mi bij të A - tit!
Fam Sib Reb Re(add4) Re
Postlud pas Refrenit të fundit.
33
Sol Dom6 Mim Do Sim Mim Sol Do
38
Do5 Do6 Do Re Sol Mim Lam Reaug7 Sol

EJA, O ZOT JEZUS
MESHË PËR TË DIELAT E KOHËS SË ARDHJES

Teksti: Fr. Luigi Aluisi O.F.M.

Muzika: Fr. Luigi Aluisi O.F.M.

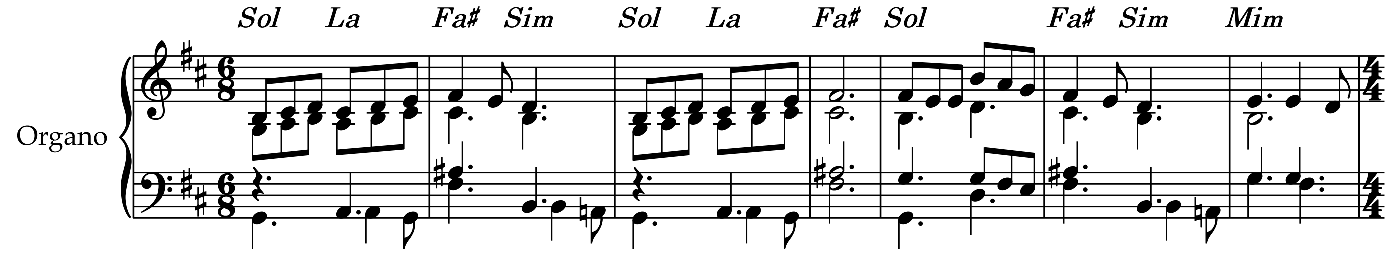

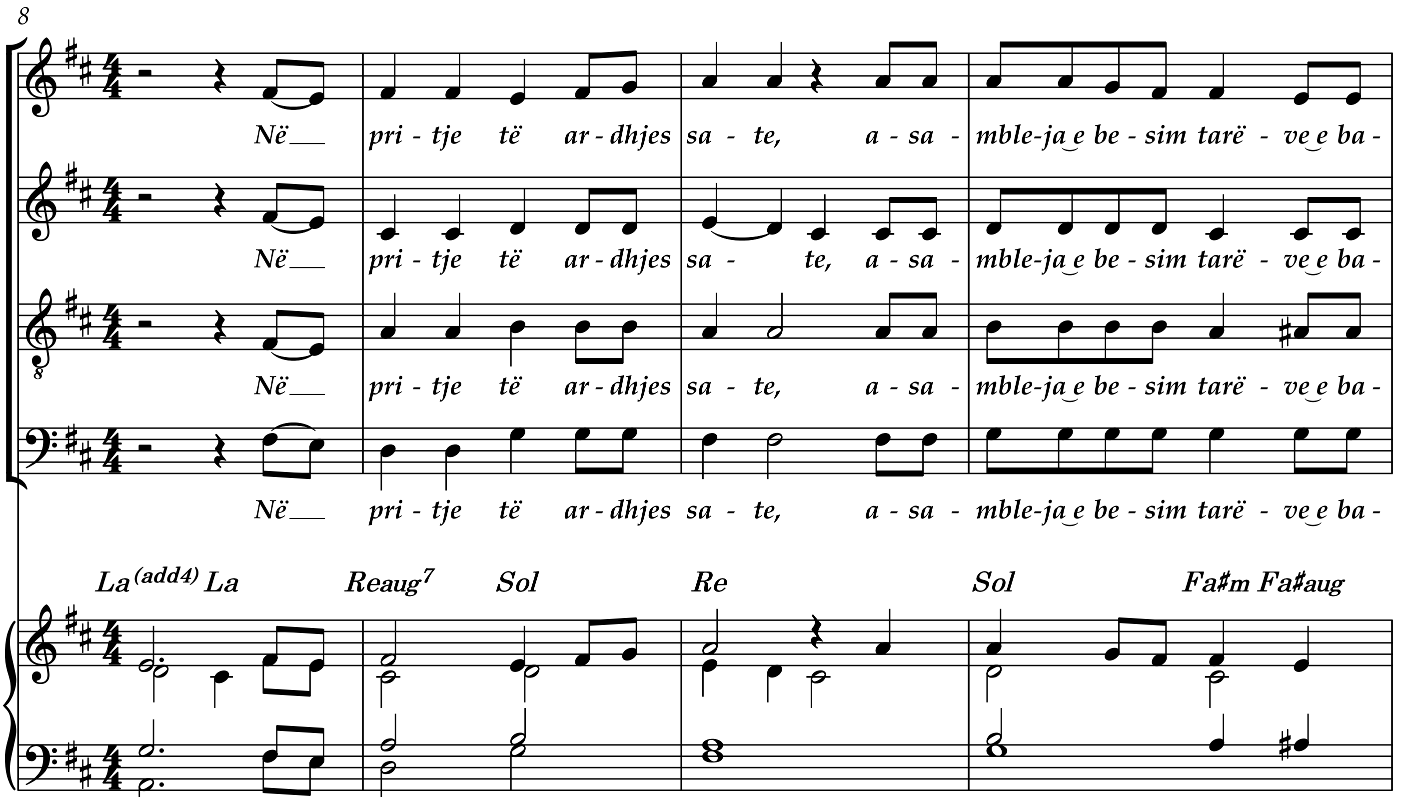

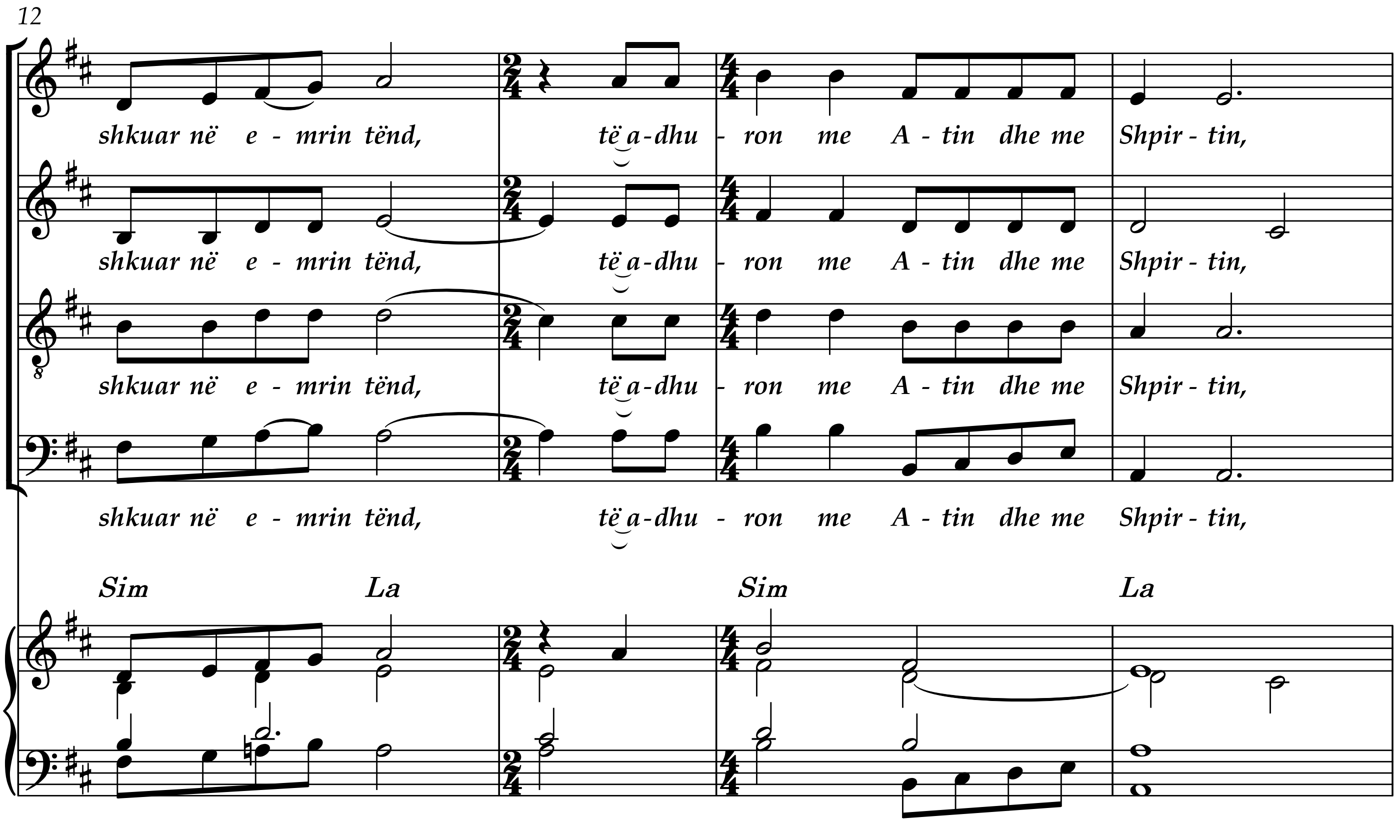
12
shkuar në e - mrin tënd, të a-dhu - ron me A - tin dhe me Shpir - tin,
Sim La Sim La

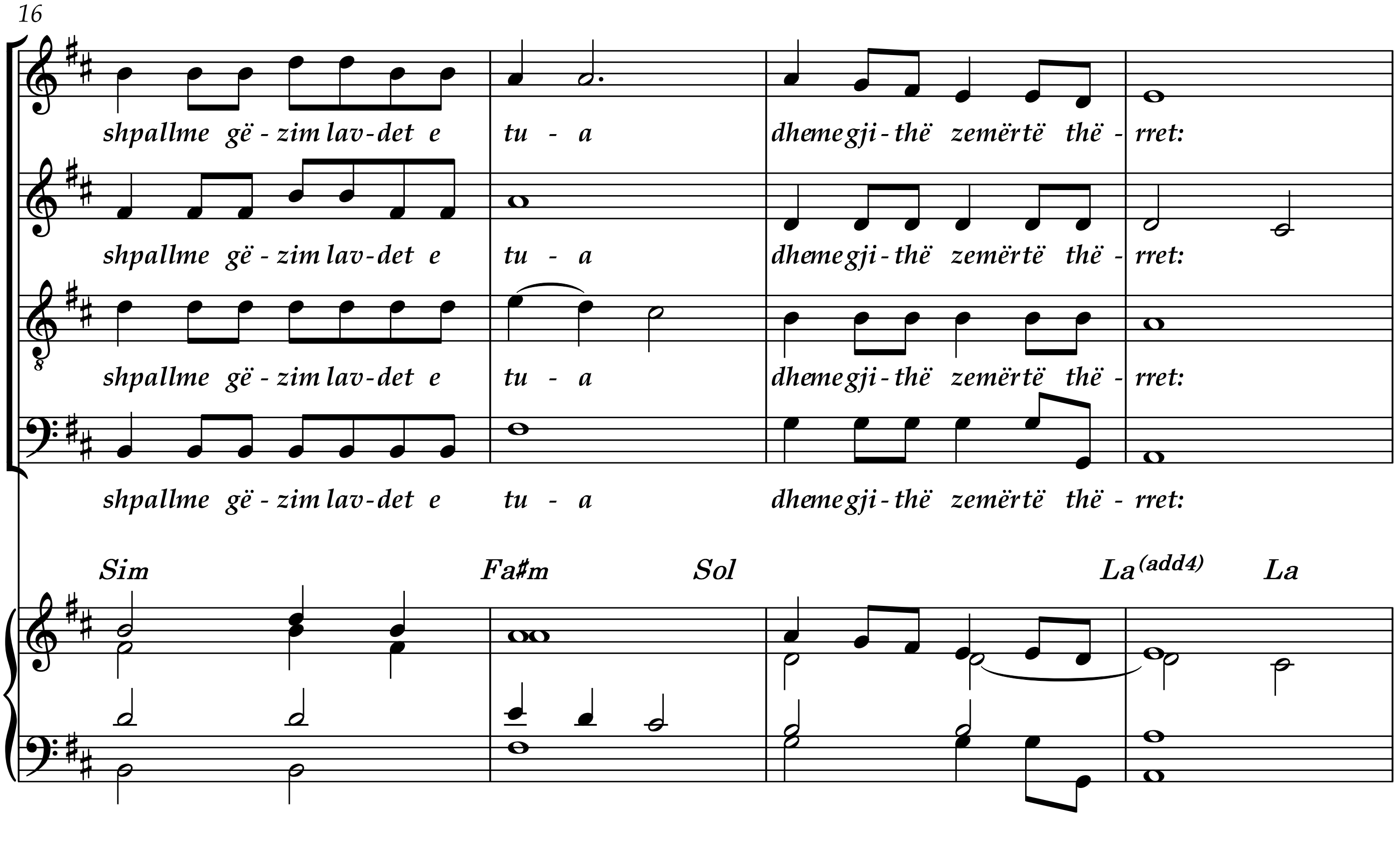
16
shpallme gë - zim lav-det e tu - a dhemegji - thë zemërtë thë - rret:
Sim Fa♯m Sol La(add4) La

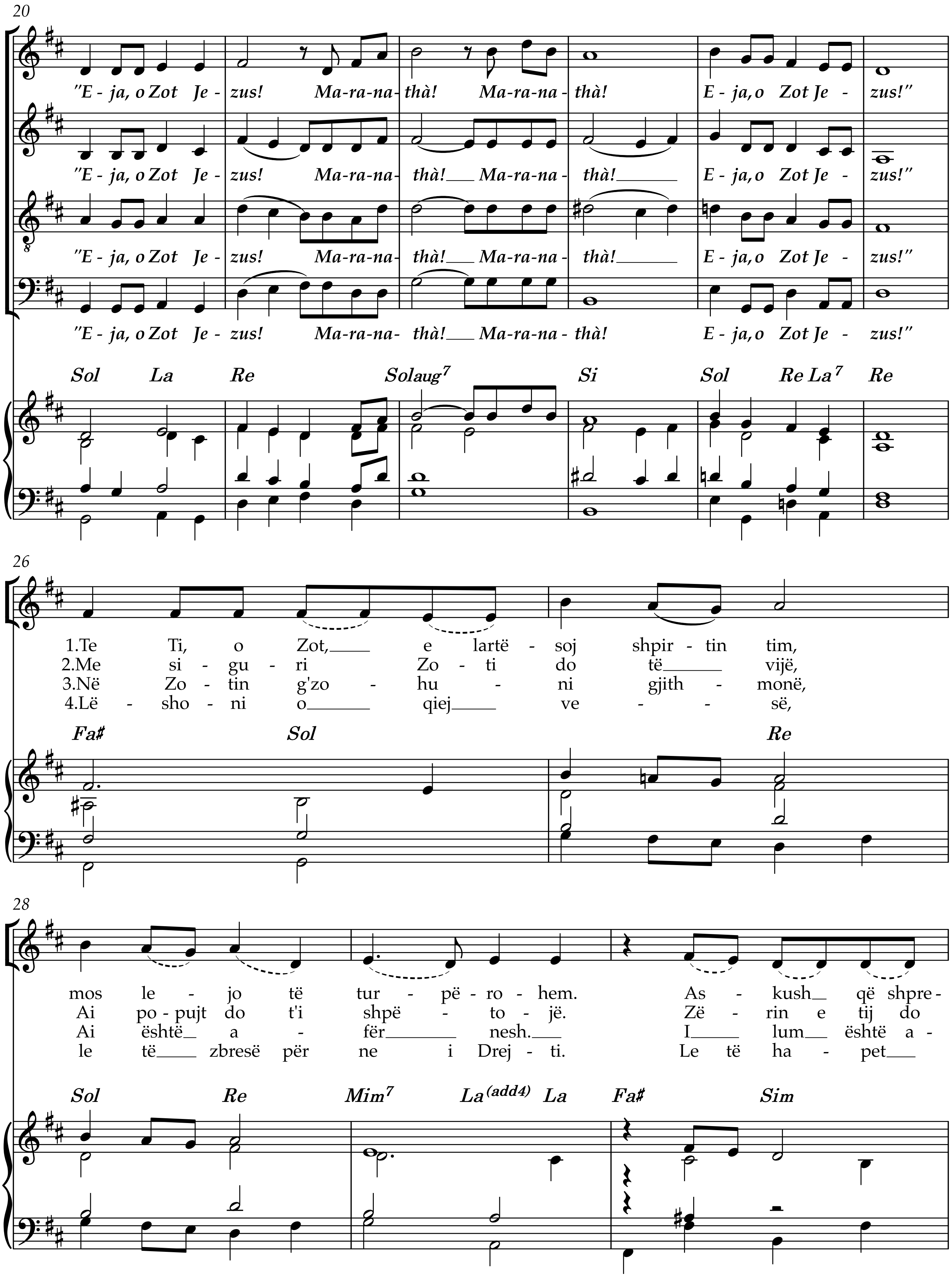
20
"E - ja, o Zot Je - zus! Ma-ra-na- thà! Ma-ra-na - thà! E - ja,o Zot Je - zus!"
"E - ja, o Zot Je - zus! Ma-ra-na- thà! Ma-ra-na - thà! E - ja,o Zot Je - zus!"
"E - ja, o Zot Je - zus! Ma-ra-na- thà! Ma-ra-na - thà! E - ja,o Zot Je - zus!"
"E - ja, o Zot Je - zus! Ma-ra-na- thà! Ma-ra-na - thà! E - ja,o Zot Je - zus!"
Sol La Re Solaug7 Si Sol Re La7 Re
26
1.Te Ti, o Zot, e lartë - soj shpir - tin tim,
2.Me si - gu - ri Zo - ti do të vijë,
3.Në Zo - tin g'zo - hu - ni gjith - monë,
4.Lë - sho - ni o qiej ve - - së,
Fa♯ Sol Re
28
mos le - jo të tur - pë - ro - hem. As - kush që shpre -
Ai po - pujt do t'i shpë - to - jë. Zë - rin e tij do
Ai është a - fër nesh. I lum është a -
le të zbresë për ne i Drej - ti. Le të ha - pet
Sol Re Mim7 La(add4) La Fa♯ Sim

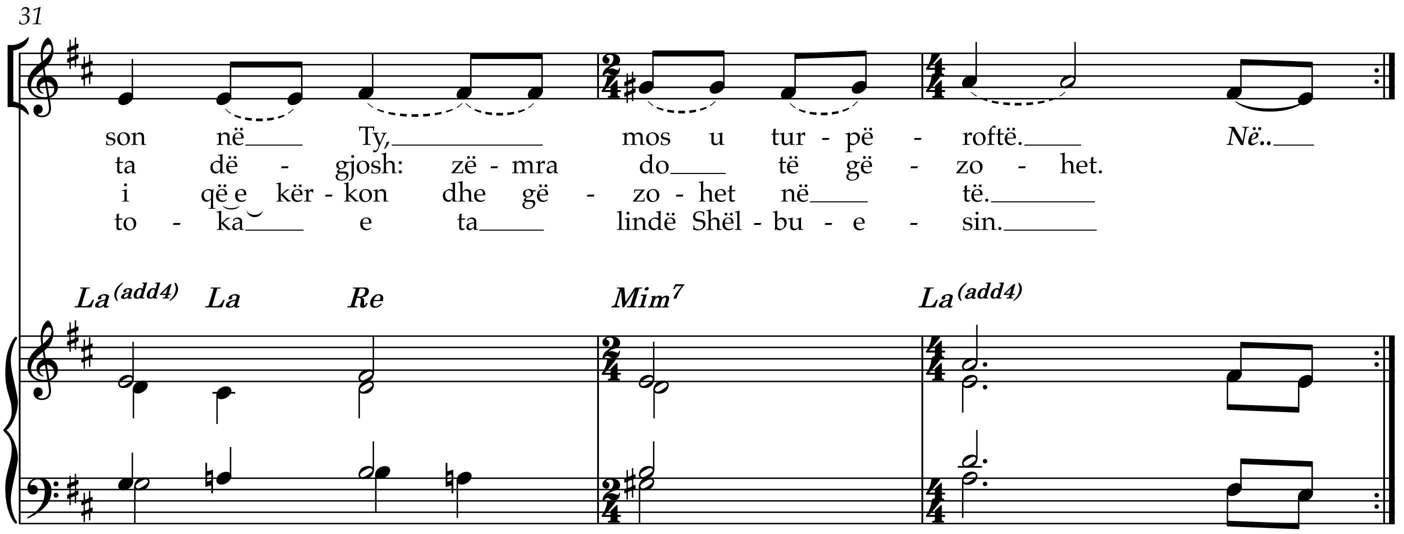
31
son në Ty, mos u tur - pë - roftë. Në..
ta dë - gjosh: zë - mra do të gë - zo - het.
i që e kër - kon dhe gë - zo - het në të.
to - ka e ta lindë Shël - bu - e - sin.
La(add4) La Re Mim7 La(add4)

ME GËZIM TË MADH

Këngë hyrje për solemnitetin e Zojës së Papërlyer

Teksti: nga Liturgjia

Muzika: Fr. Luigi Aluisi O.F.M.

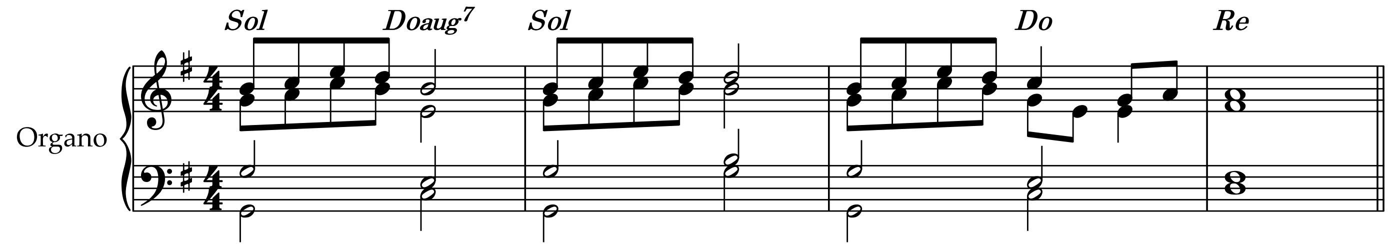

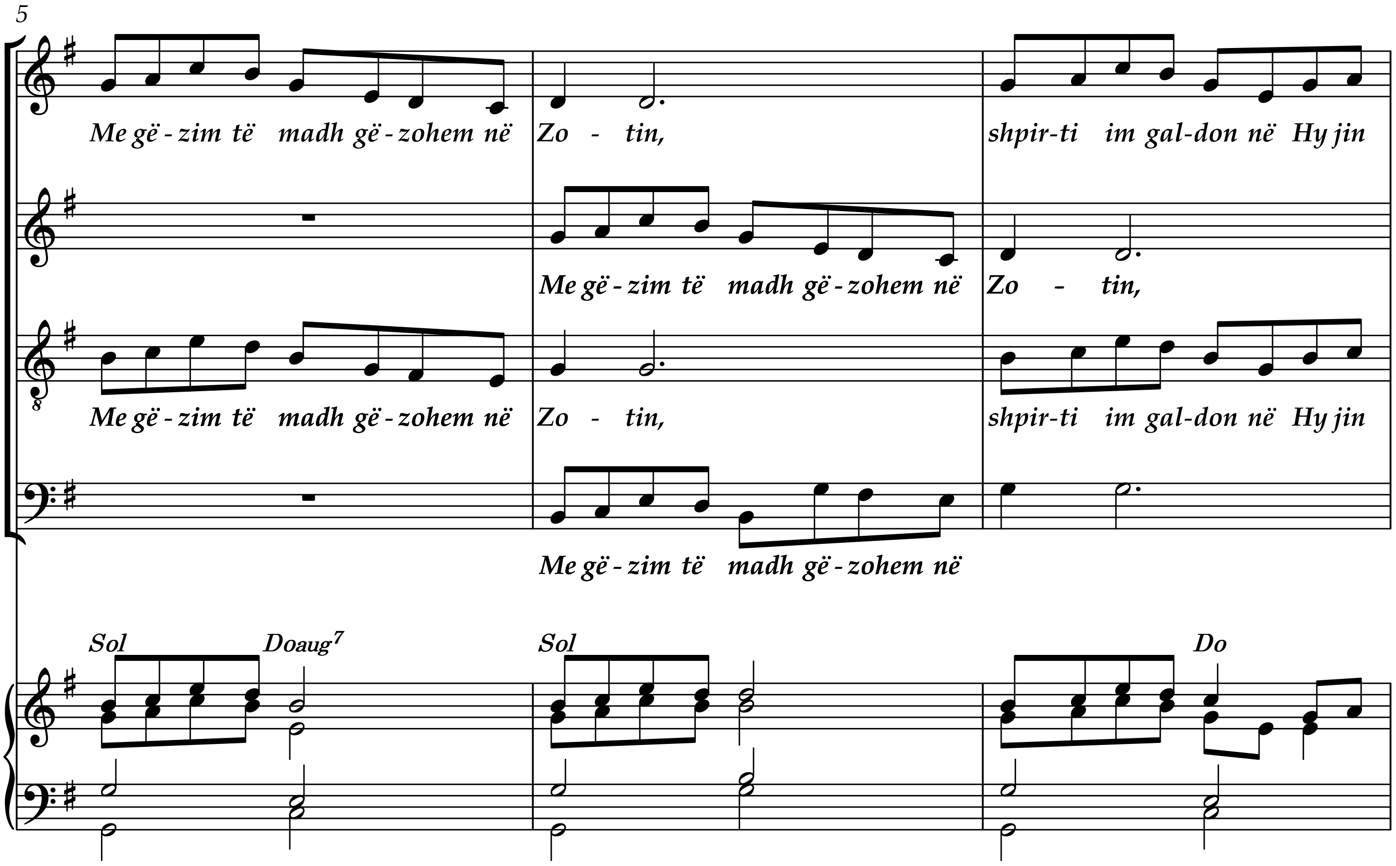

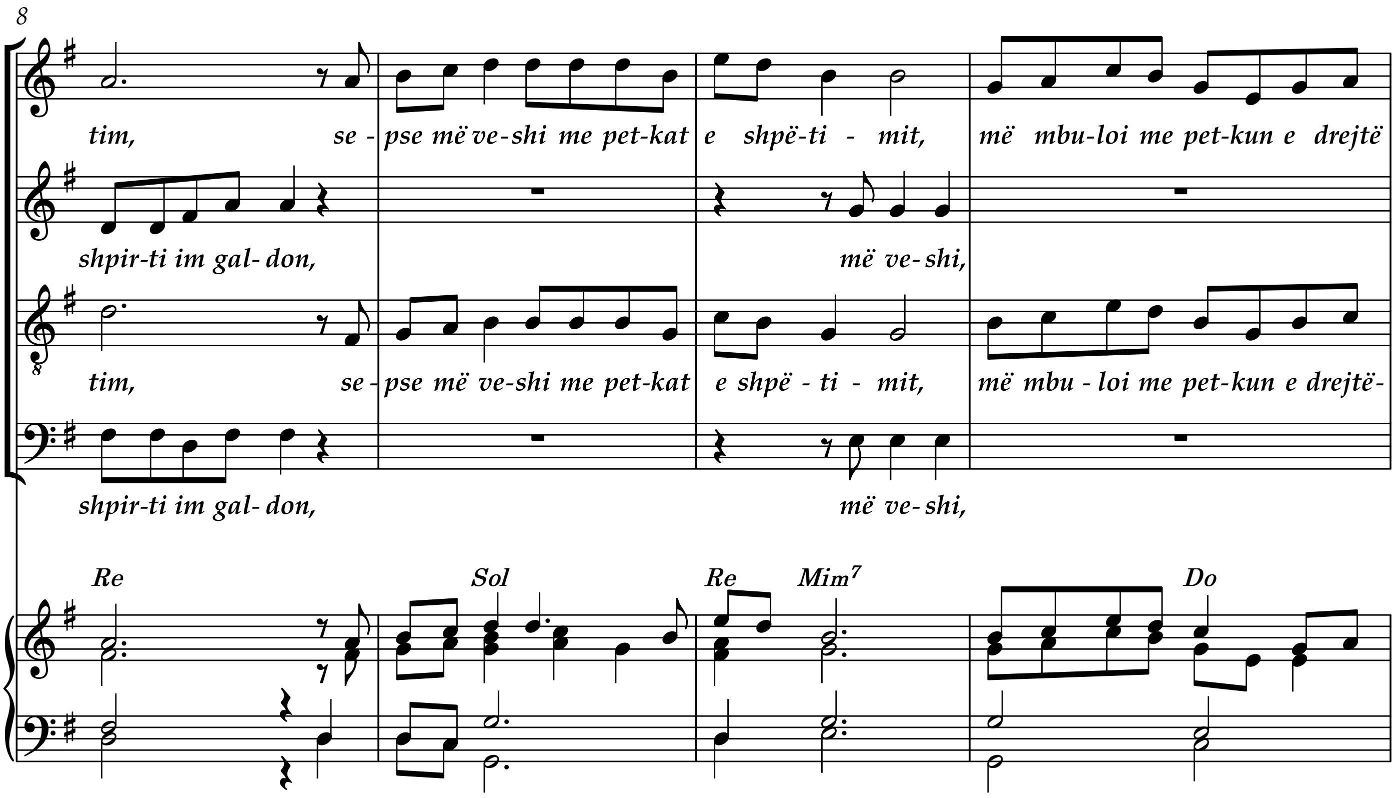
8
tim, se - pse më ve-shi me pet-kat e shpë-ti - mit, më mbu-loi me pet-kun e drejtë
shpir-ti im gal- don, më ve-shi,
tim, se - pse më ve-shi me pet-kat e shpë - ti - mit, më mbu - loi me pet-kun e drejtë-
shpir-ti im gal- don, më ve-shi,
Re Sol Re Mim7 Do

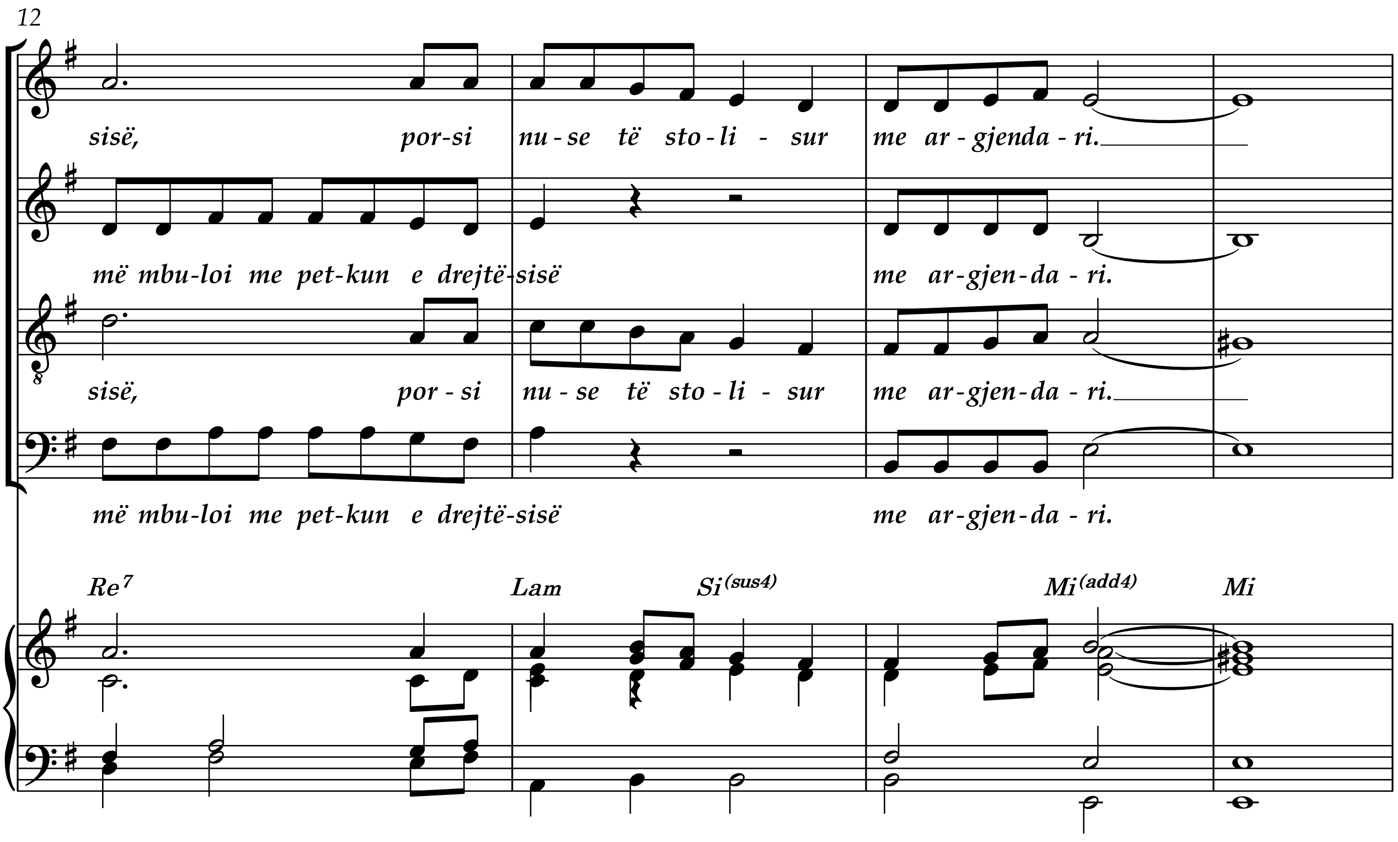
12
sisë, por-si nu-se të sto-li - sur me ar - gjenda - ri.
më mbu-loi me pet-kun e drejtë-sisë me ar-gjen-da - ri.
sisë, por - si nu - se të sto - li - sur me ar-gjen-da - ri.
më mbu-loi me pet-kun e drejtë-sisë me ar-gjen-da - ri.
Re7 Lam Si(sus4) Mi(add4) Mi

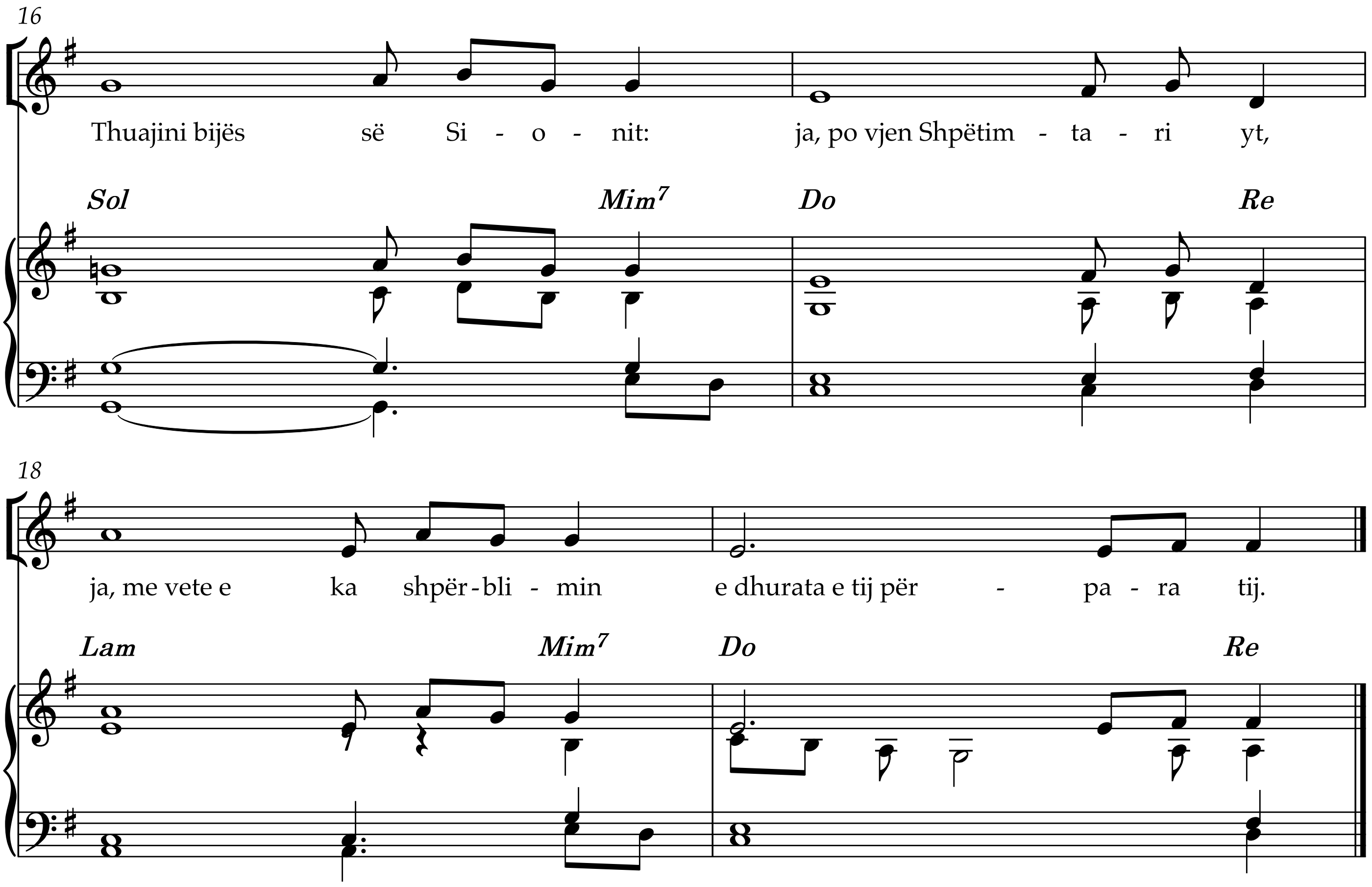
16
Thuajini bijës së Si - o - nit: ja, po vjen Shpëtim - ta - ri yt,
Sol Mim7 Do Re
18
ja, me vete e ka shpër - bli - min e dhurata e tij për - pa - ra tij.
Lam Mim7 Do Re

RITI PENDESTAR

MESHË PËR TË DIELAT E KOHËS SË ARDHJES

Teksti: nga Liturgjia

Muzika: Fr. Luigi Aluisi O.F.M.

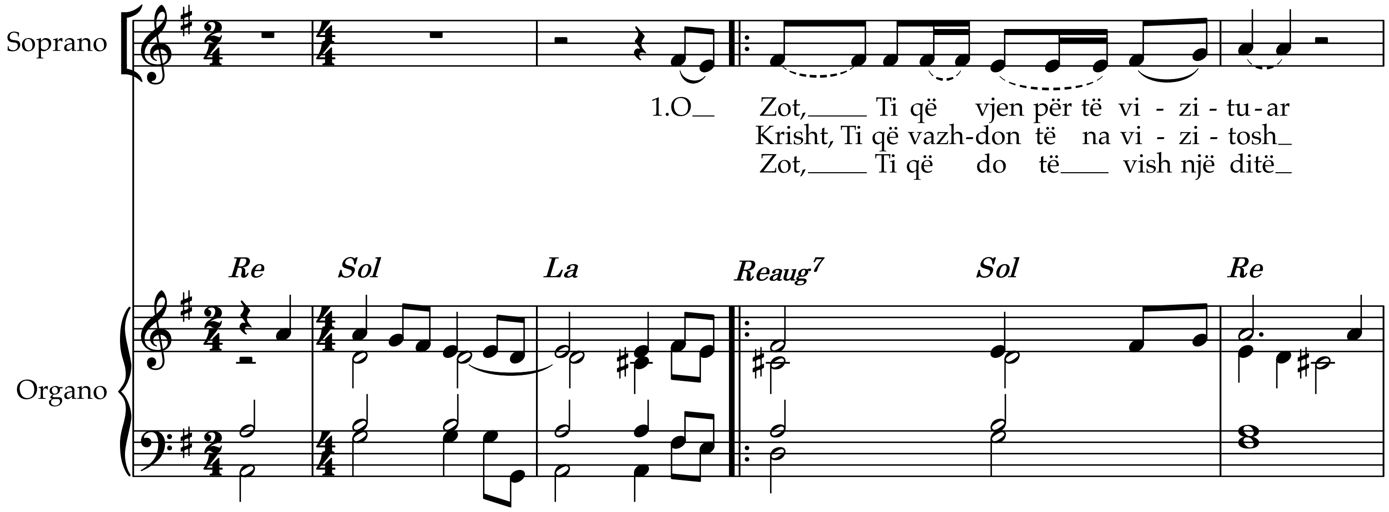

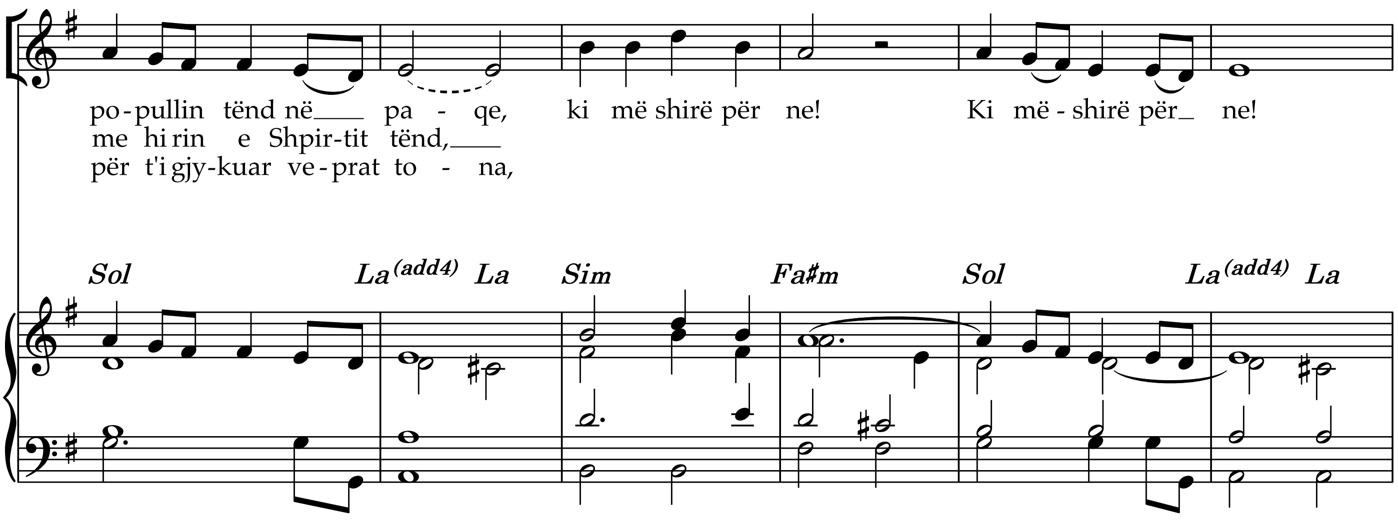

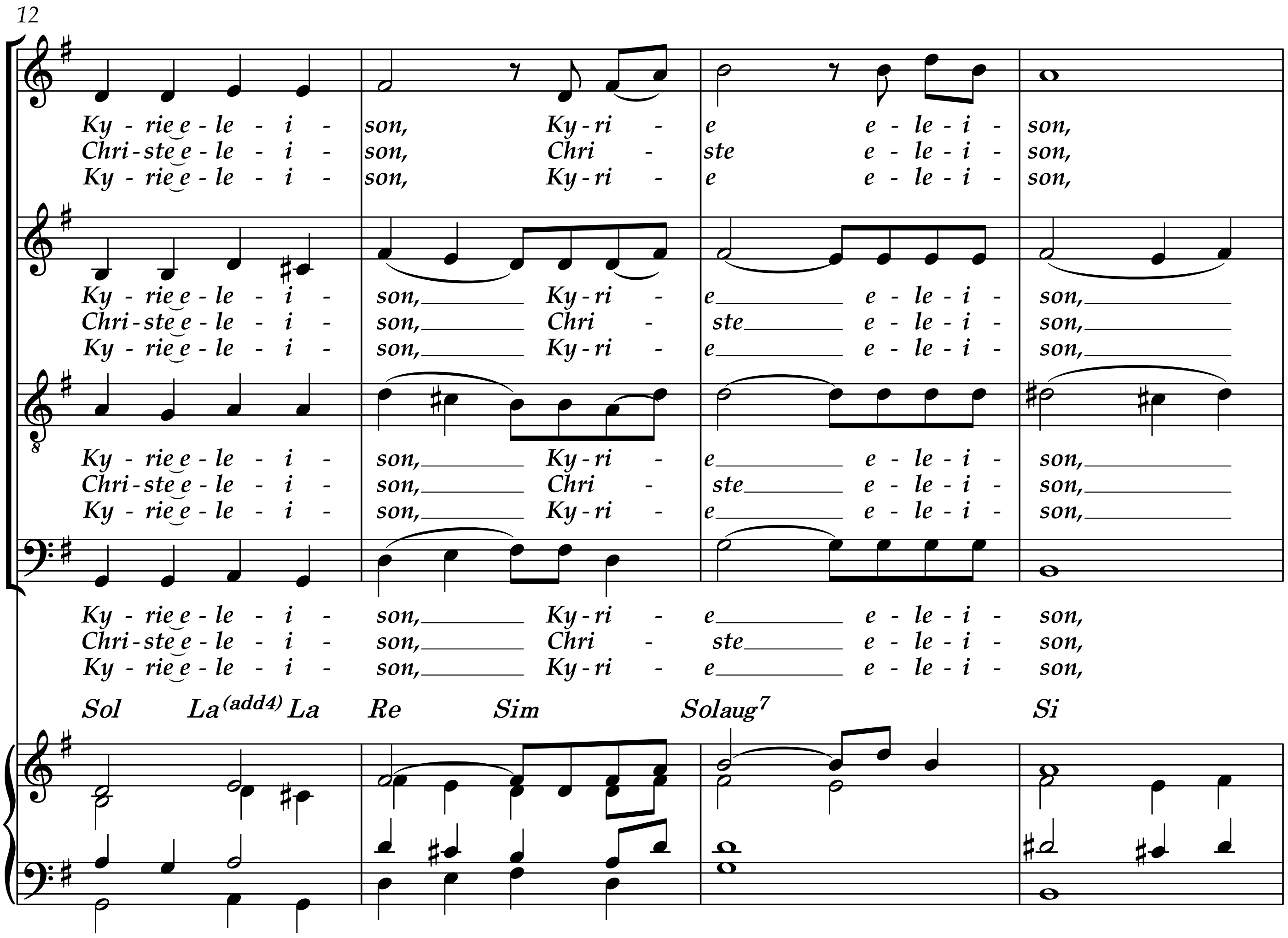
12
Ky - rie e - le - i - son, Ky - ri - e e - le - i - son,
Chri - ste e - le - i - son, Chri - ste e - le - i - son,
Ky - rie e - le - i - son, Ky - ri - e e - le - i - son,
Sol La(add4) La Re Sim Solaug7 Si

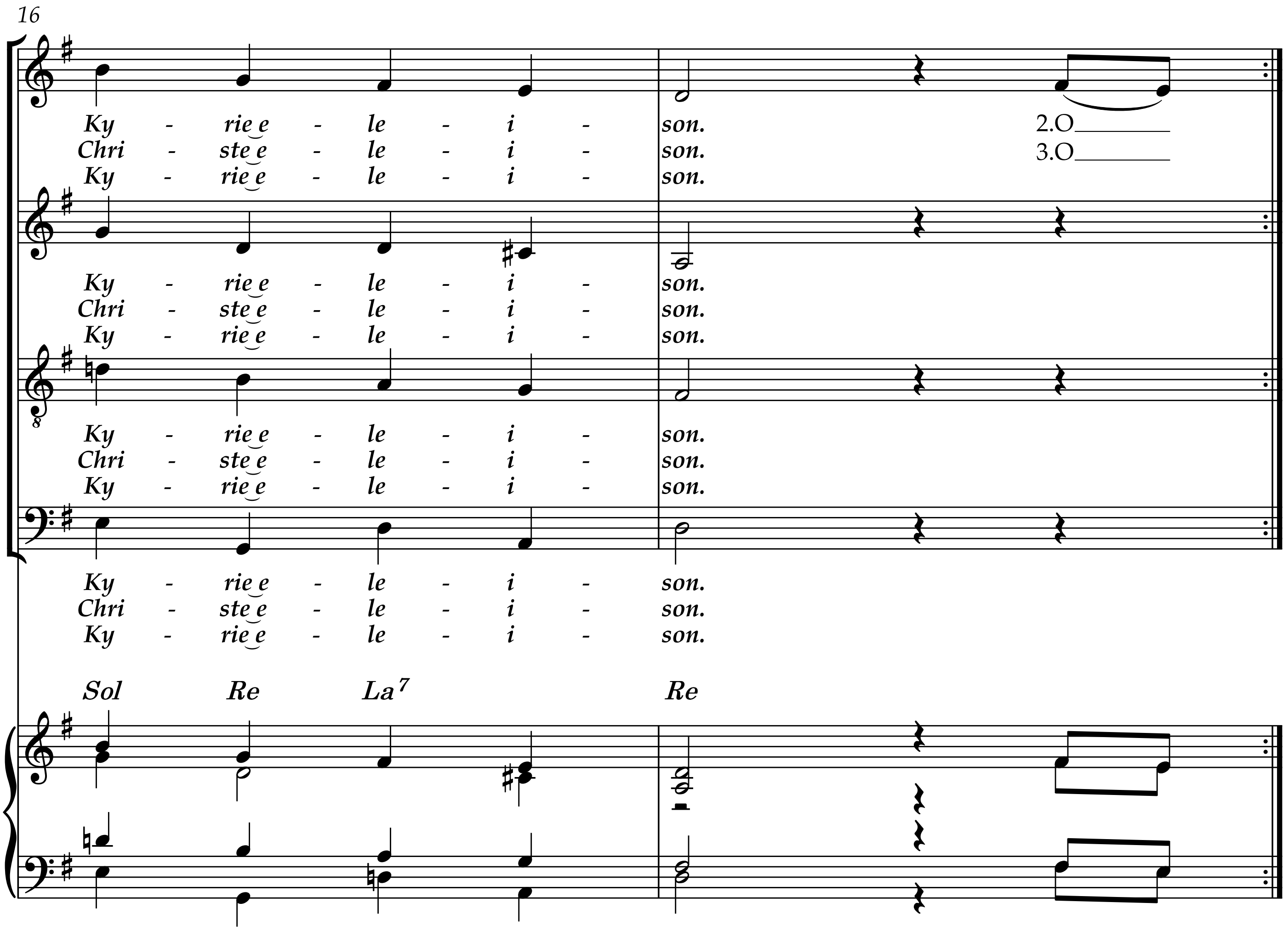
16
Ky - rie e - le - i - son.
Chri - ste e - le - i - son.
Ky - rie e - le - i - son.
2.O
3.O
Sol Re La7 Re
8

LAVDI HYJIT
MESHË PËR TË DIELAT E KOHËS SË ARDHJES

Teksti: nga Liturgja

Muzika: Recto tono

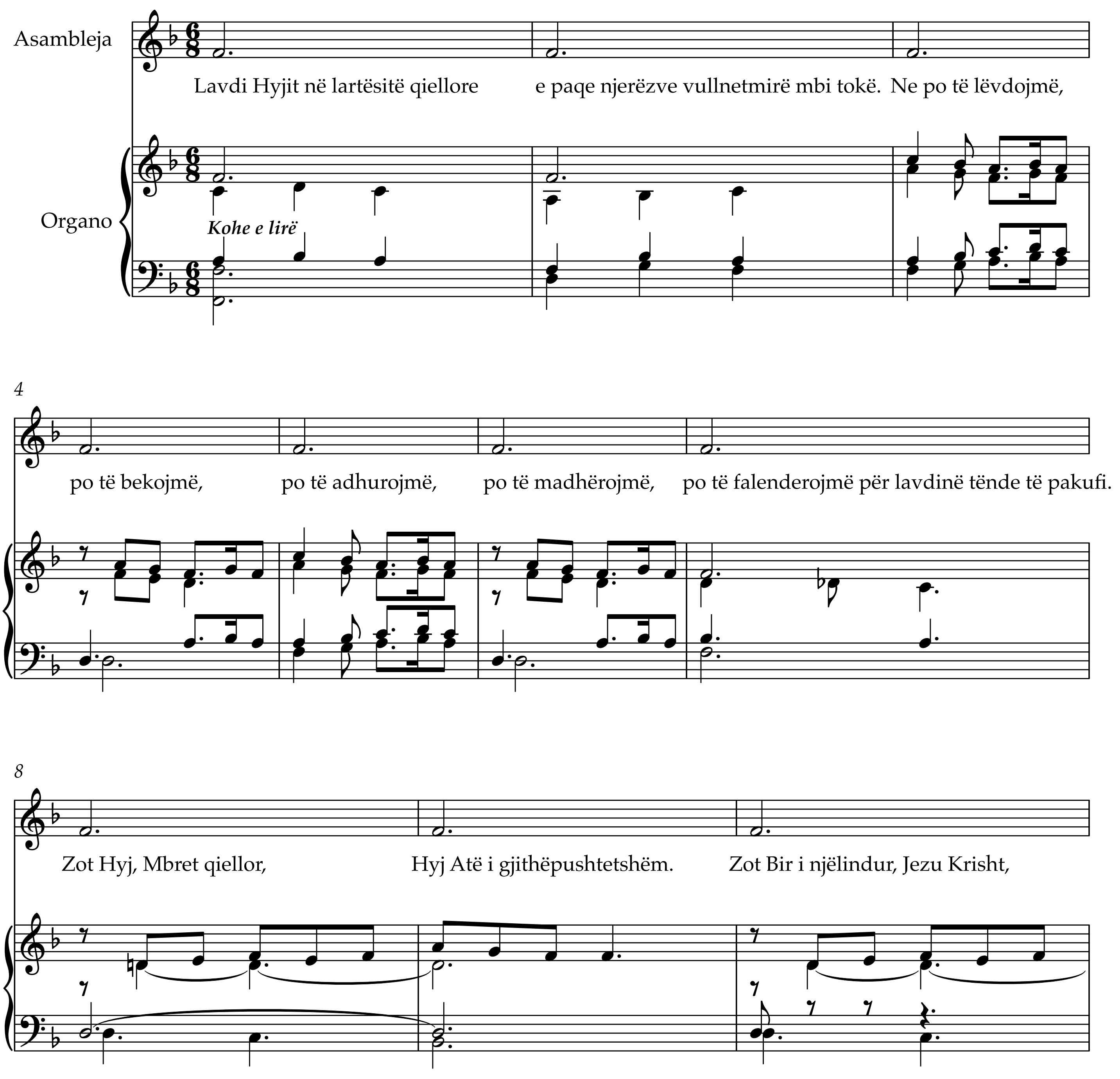

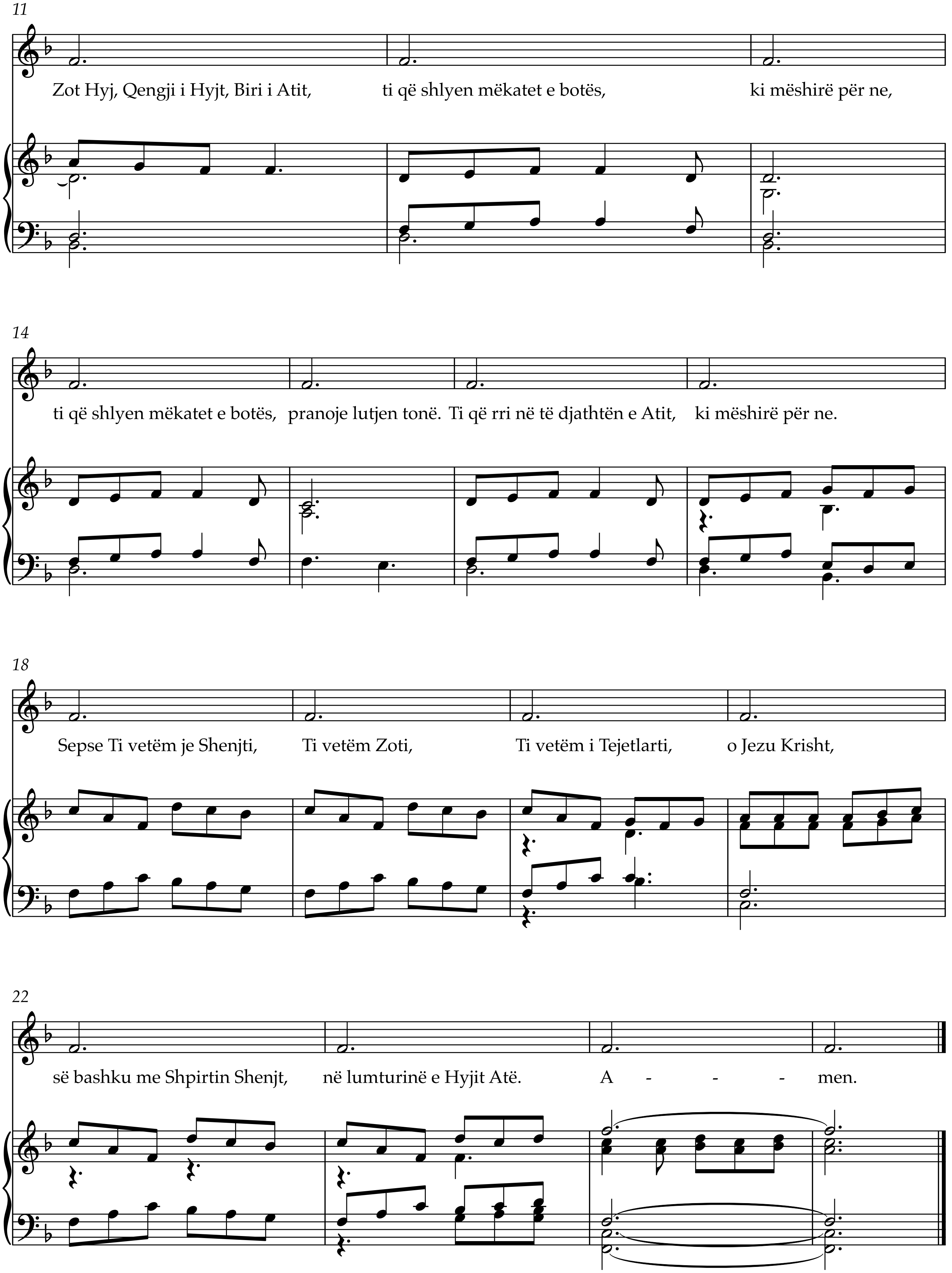
11
Zot Hyj, Qengji i Hyjt, Biri i Atit,
ti që shlyen mëkatet e botës,
ki mëshirë për ne,
14
ti që shlyen mëkatet e botës,
pranoje lutjen tonë.
Ti që rri në të djathtën e Atit,
ki mëshirë për ne.
18
Sepse Ti vetëm je Shenjti,
Ti vetëm Zoti,
Ti vetëm i Tejetlarti,
o Jezu Krisht,
22
së bashku me Shpirtin Shenjt,
në lumturinë e Hyjit Atë.
A - - - men.

ALLELUIA
MESHË PËR TË DIELAT E KOHËS SË ARDHJES

Teksti: nga Liturgjia

Muzika: Fr. Luigi Aluisi O.F.M.

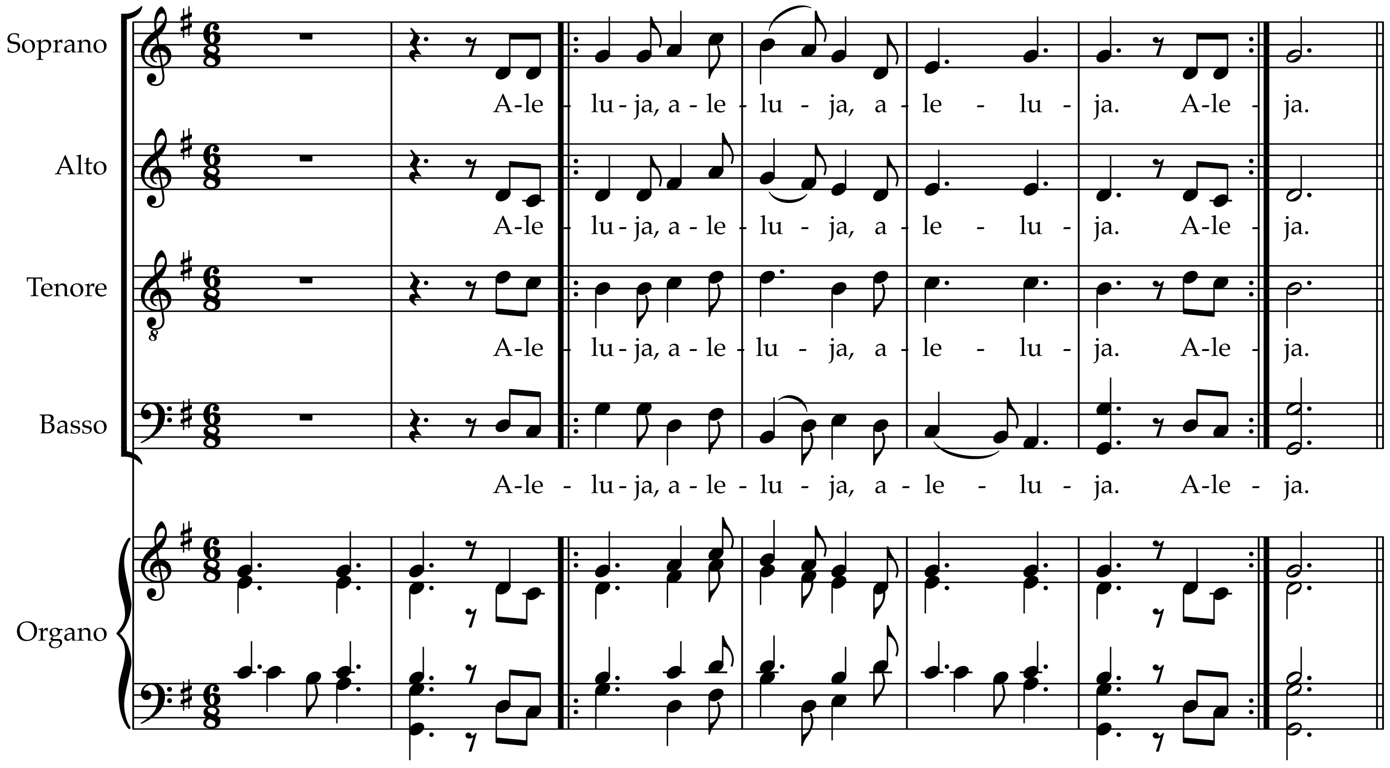

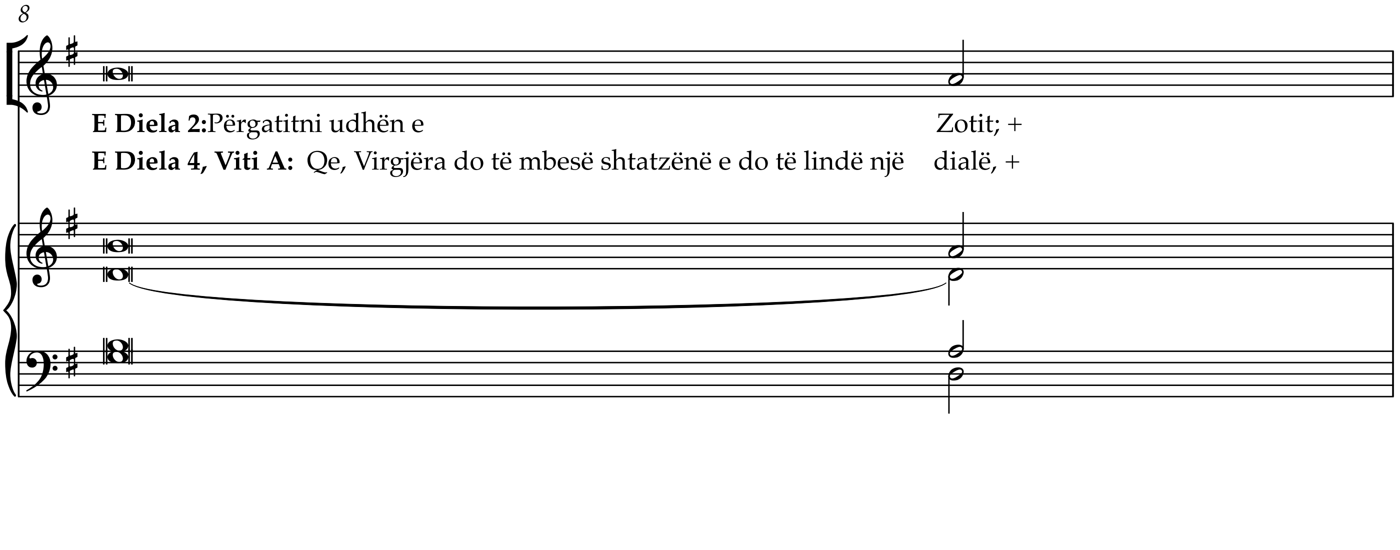

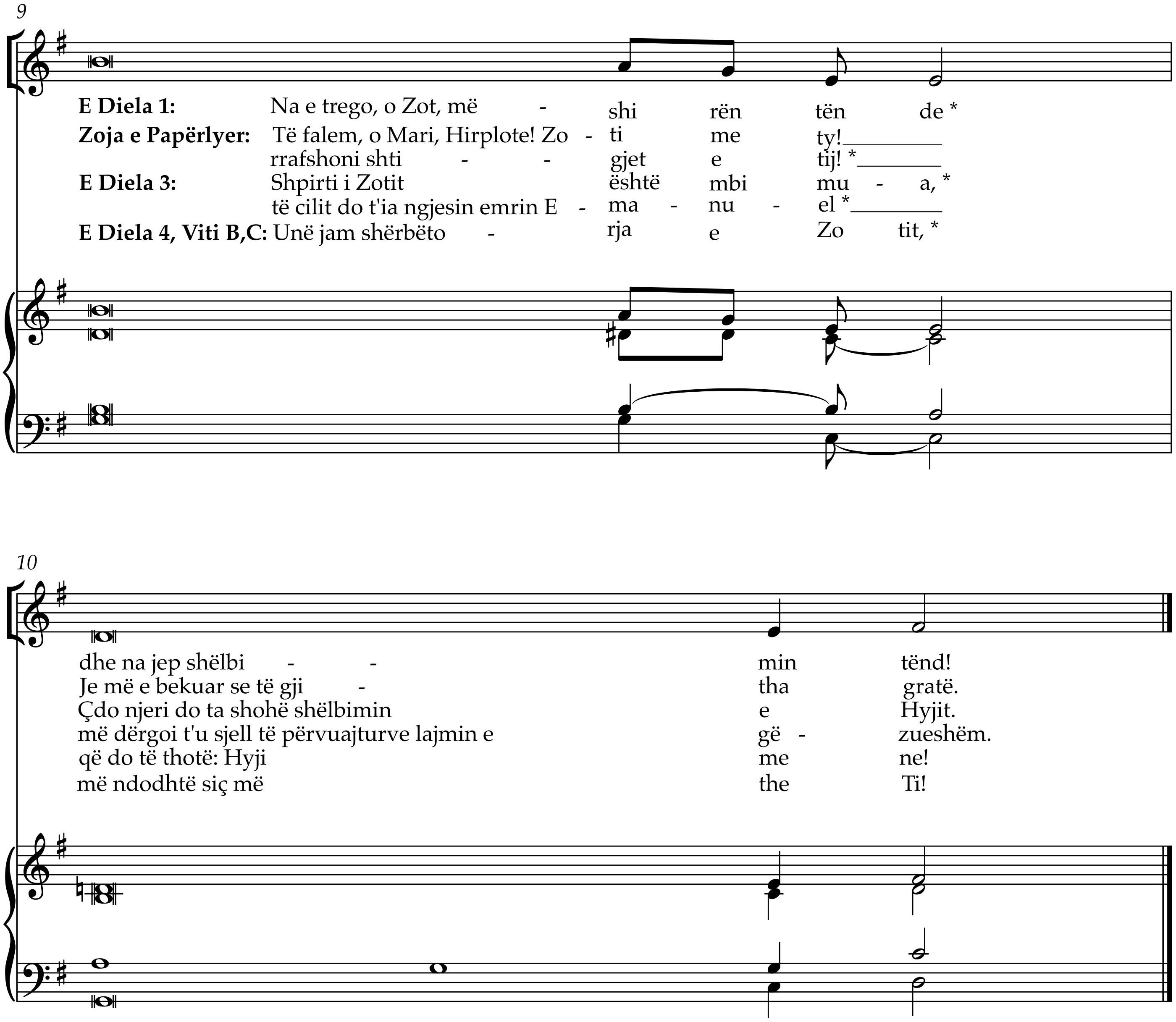
9
E Diela 1: Na e trego, o Zot, më - shi rën tën de *
Zoja e Papërlyer: Të falem, o Mari, Hirplote! Zo - ti me ty!
rrafshoni shti - - gjet e tij! *
E Diela 3: Shpirti i Zotit është mbi mu - a, *
të cilit do t'ia ngjesin emrin E - ma - nu - el *
E Diela 4, Viti B,C: Unë jam shërbëto - rja e Zo tit, *
10
dhe na jep shëlbi - - min tënd!
Je më e bekuar se të gji - tha gratë.
Çdo njeri do ta shohë shëlbimin e Hyjit.
më dërgoi t'u sjell të përvuajturve lajmin e gë - zueshëm.
që do të thotë: Hyji me ne!
më ndodhtë siç më the Ti!

TI QË PO VJEN
MESHË PËR TË DIELAT E KOHËS SË ARDHJES

Teksti: Fr. Luigi Aluisi O.F.M.

Muzika: Fr. Luigi Aluisi O.F.M

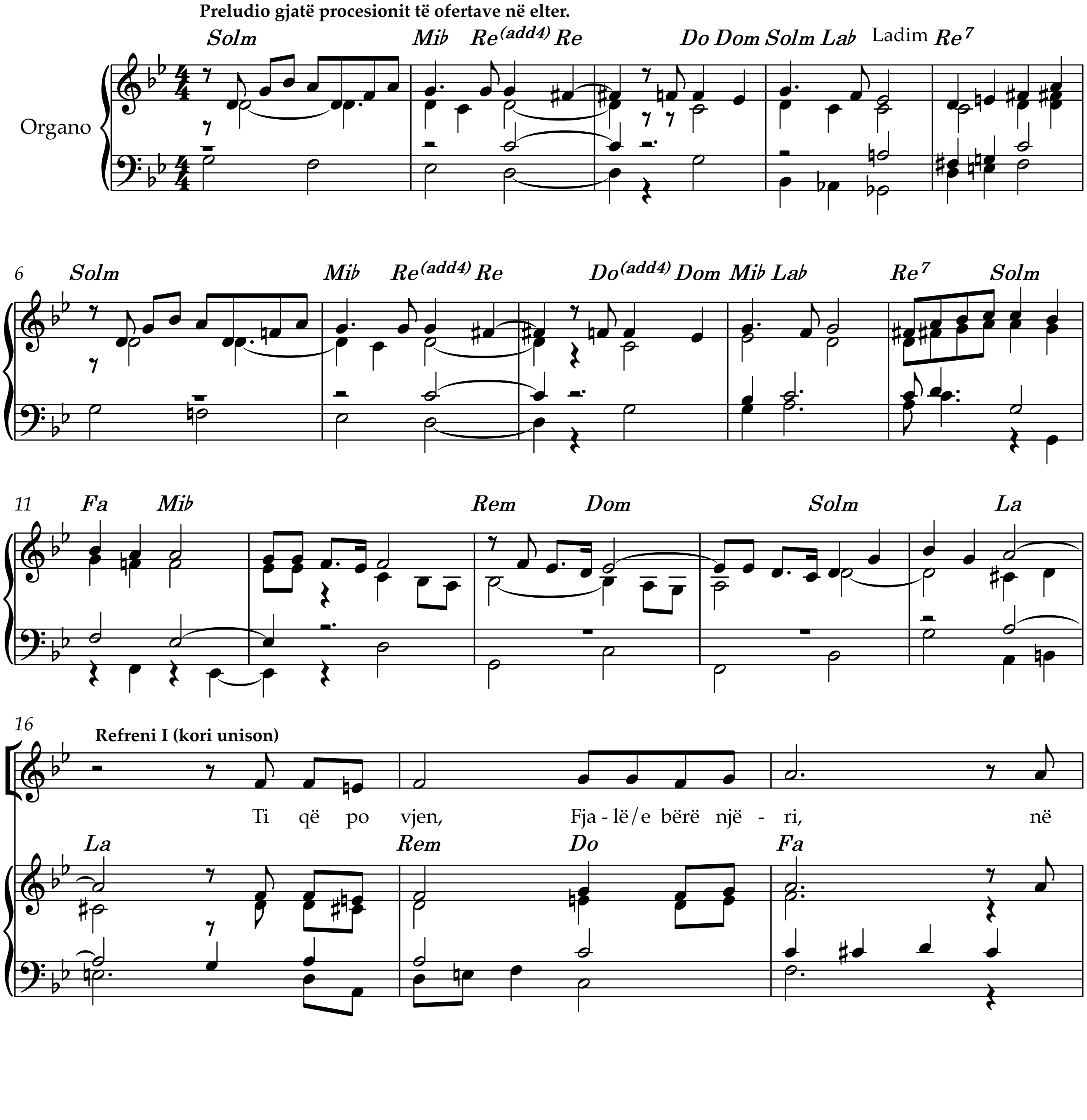

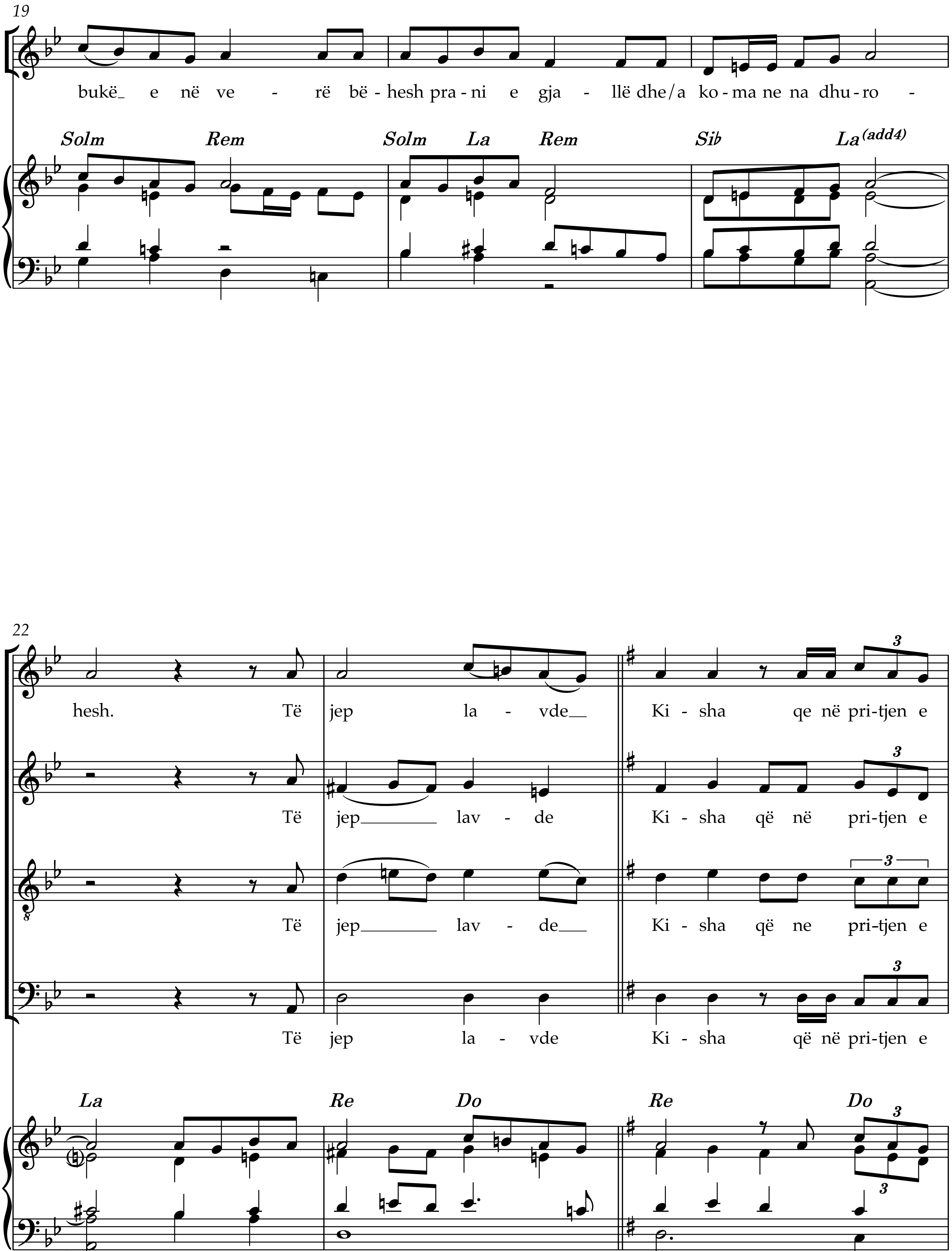
19
bukë_ e në ve - rë bë - hesh pra - ni e gja - llë dhe/a ko - ma ne na dhu - ro -
Solm Rem Solm La Rem Sib La(add4)
22
hesh. Të jep la - vde_ Ki - sha qe në pri - tjen e
Të jep_ lav - de Ki - sha që në pri - tjen e
Të jep_ lav - de_ Ki - sha që ne pri - tjen e
Të jep la - vde Ki - sha që në pri - tjen e
La Re Do Re Do

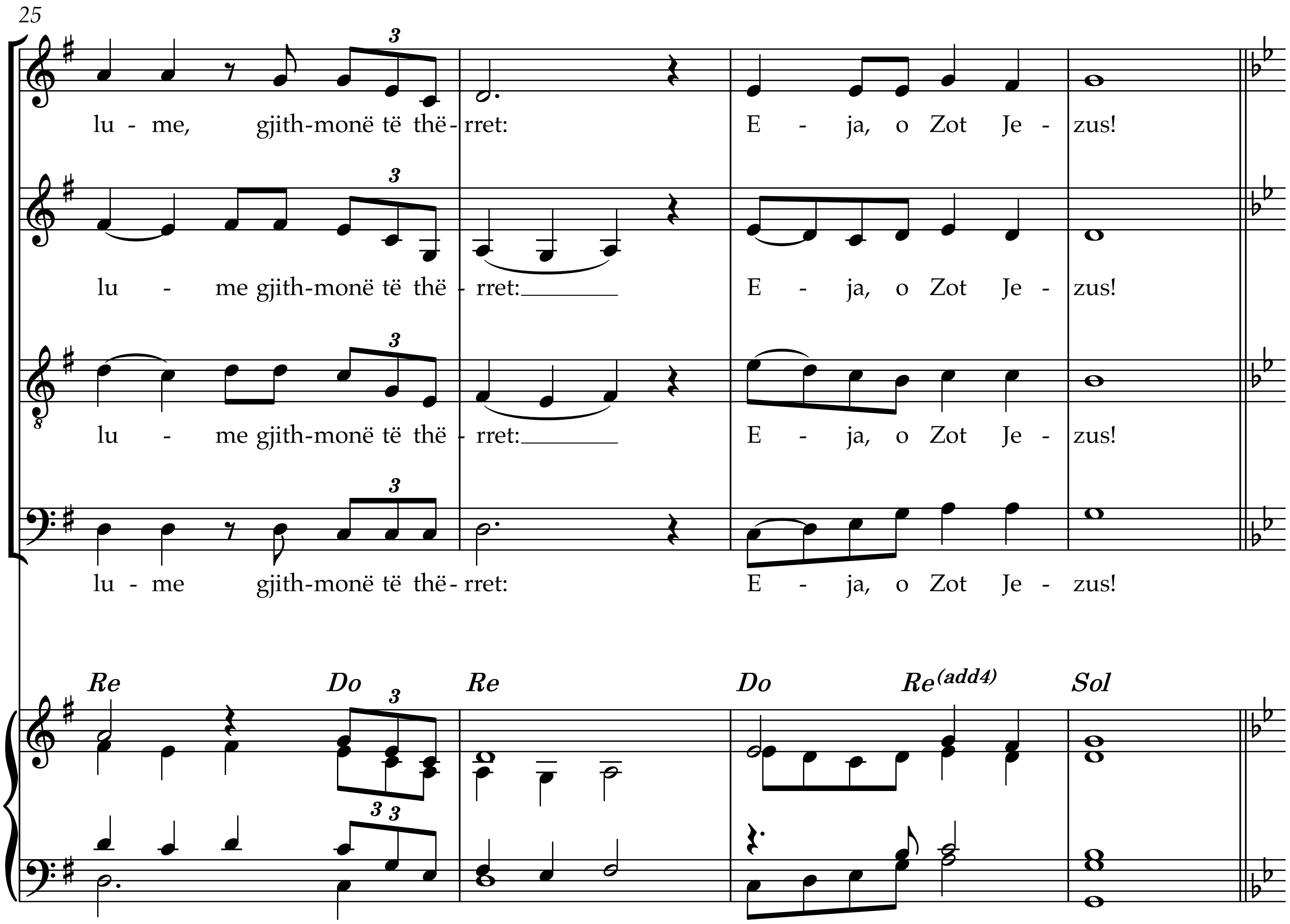
25
lu - me, gjith-monë të thë - rret: E - ja, o Zot Je - zus!
lu - me gjith-monë të thë - rret: E - ja, o Zot Je - zus!
lu - me gjith-monë të thë - rret: E - ja, o Zot Je - zus!
lu - me gjith-monë të thë - rret: E - ja, o Zot Je - zus!
Re Do Re Do Re(add4) Sol

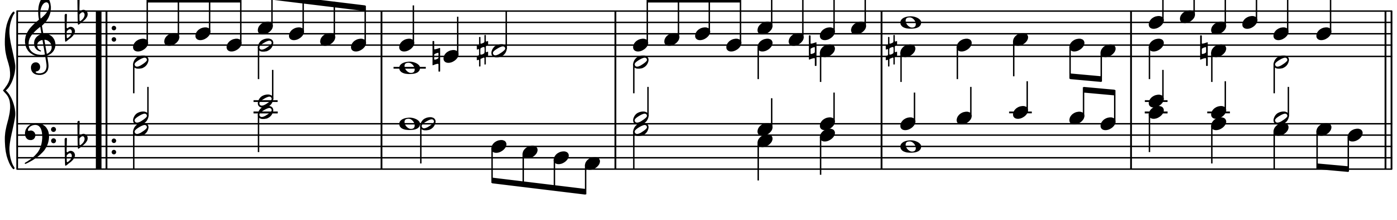
Solm Dom Re Solm Mi♭ Fa Re Solm Re Solm Dom Fa Solm
Interludio gjatë fjalëve te ofertorit.
29

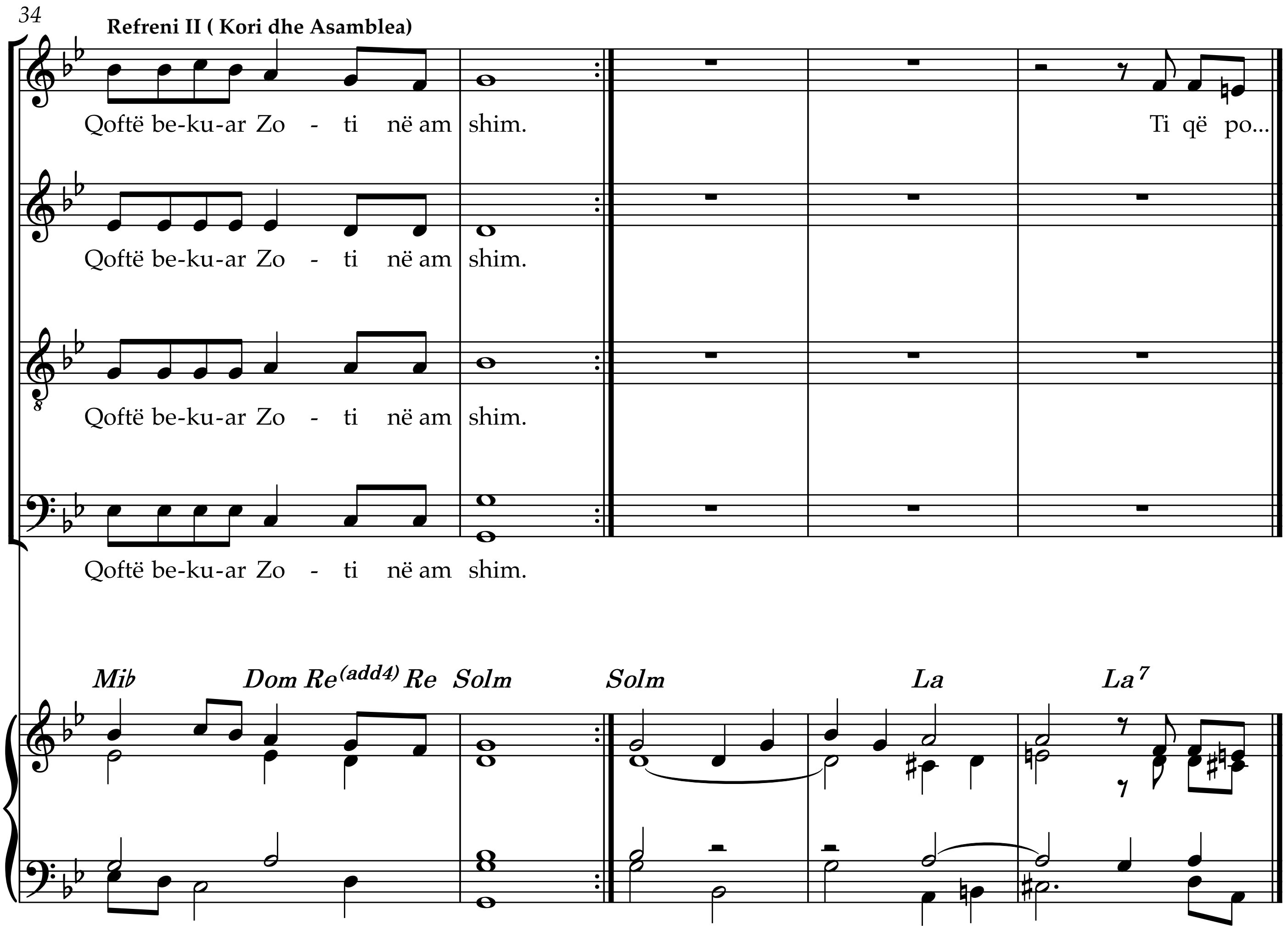
34
Refreni II (Kori dhe Asamblea)
Qoftë be-ku-ar Zo - ti në am shim.
Ti që po...
Qoftë be-ku-ar Zo - ti në am shim.
Qoftë be-ku-ar Zo - ti në am shim.
Qoftë be-ku-ar Zo - ti në am shim.
Mi♭ Dom Re(add4) Re Solm Solm La La7

SHENJT

MESHË PËR TË DIELAT E KOHËS SË ARDHJES

Teksti: nga Liturgjia

Muzika: Fr. Luigi Aluisi O.F.M.

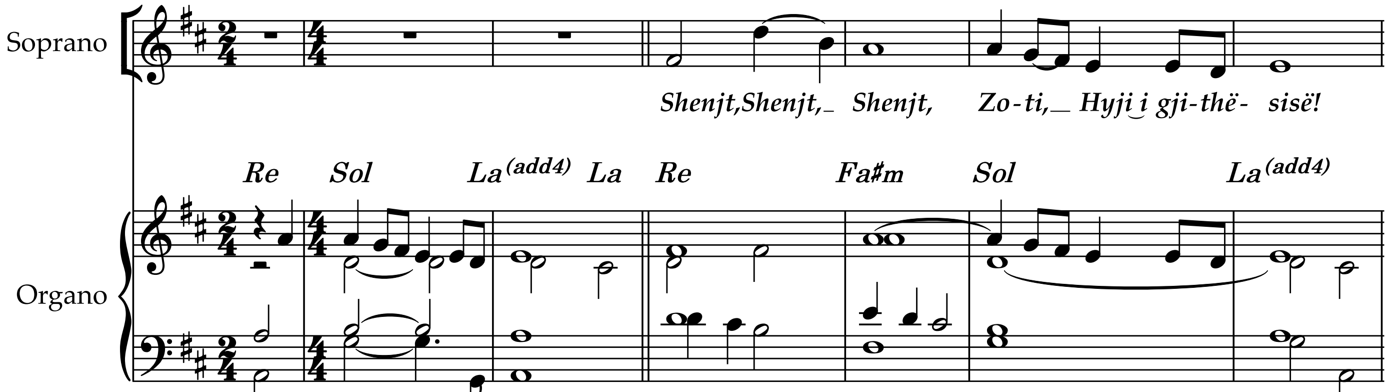

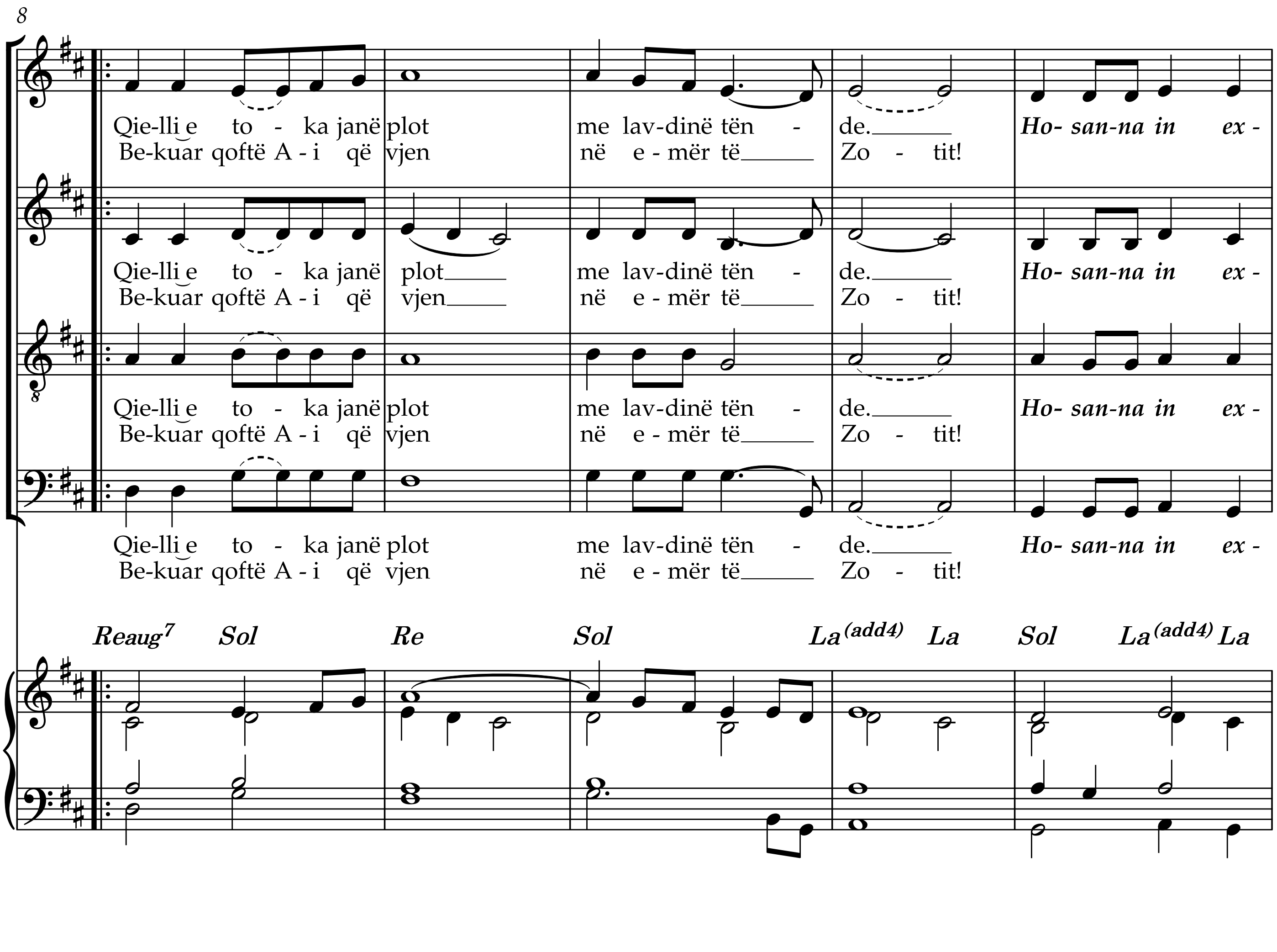

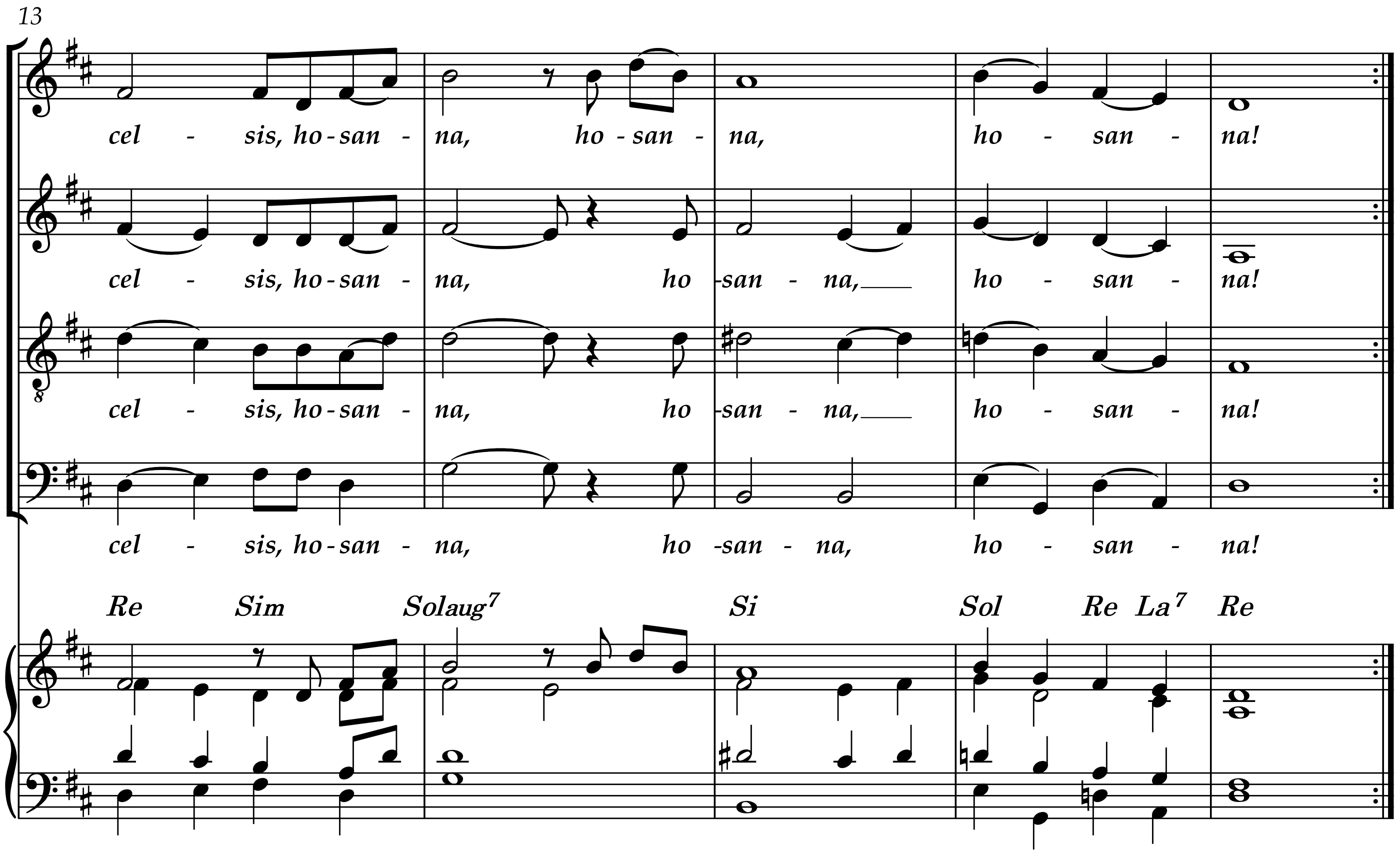
13
cel - sis, ho - san - na, ho - san - na, ho - san - na!
cel - sis, ho - san - na, ho -san - na, ho - san - na!
cel - sis, ho - san - na, ho -san - na, ho - san - na!
cel - sis, ho - san - na, ho -san - na, ho - san - na!
Re Sim Solaug7 Si Sol Re La7 Re

O QENGJI I HYJIT

MESHË PËR TË DIELAT E KOHËS SË ARDHJES

Teksti: nga Liturgjia

Muzika: Fr. Luigi Aluisi O.F.M.

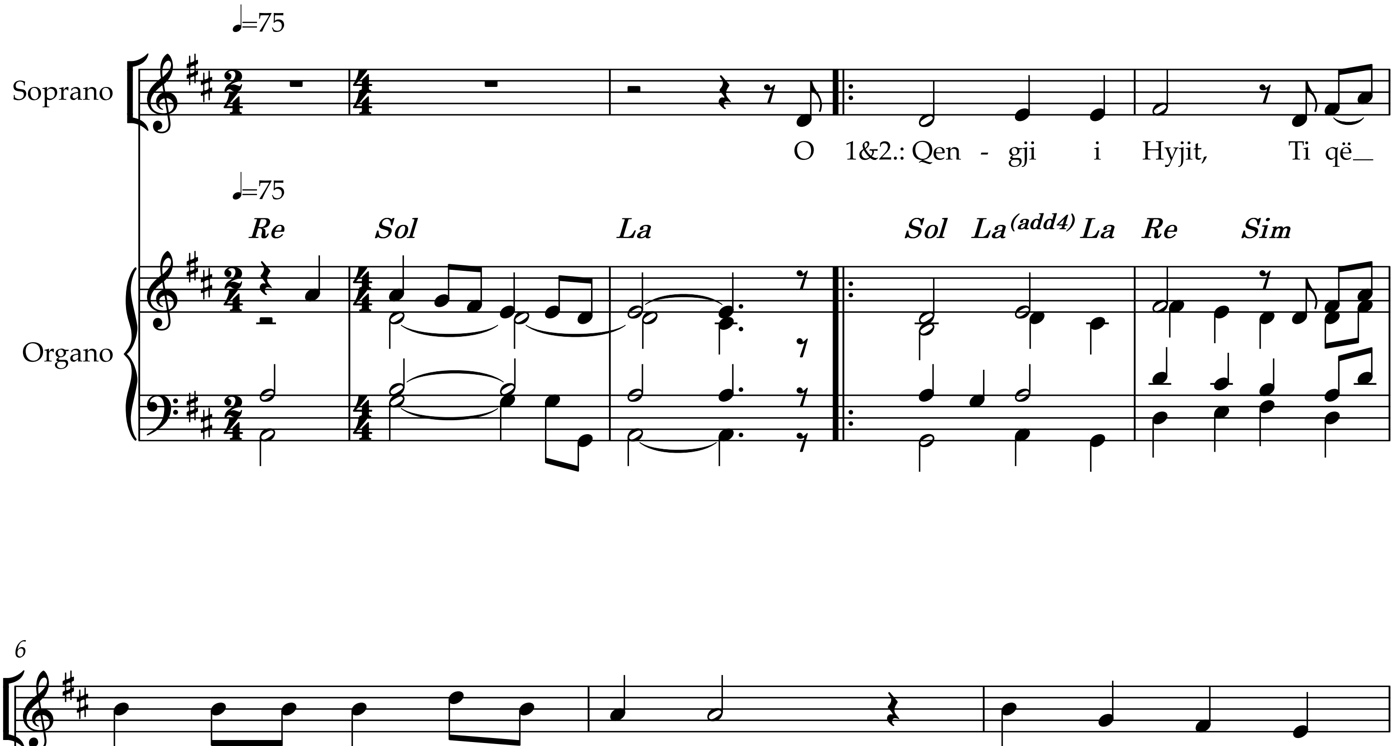

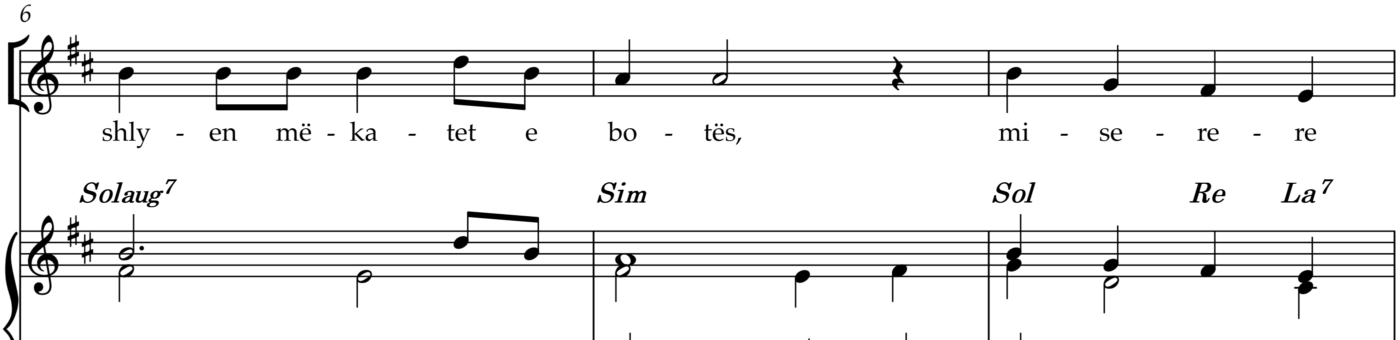

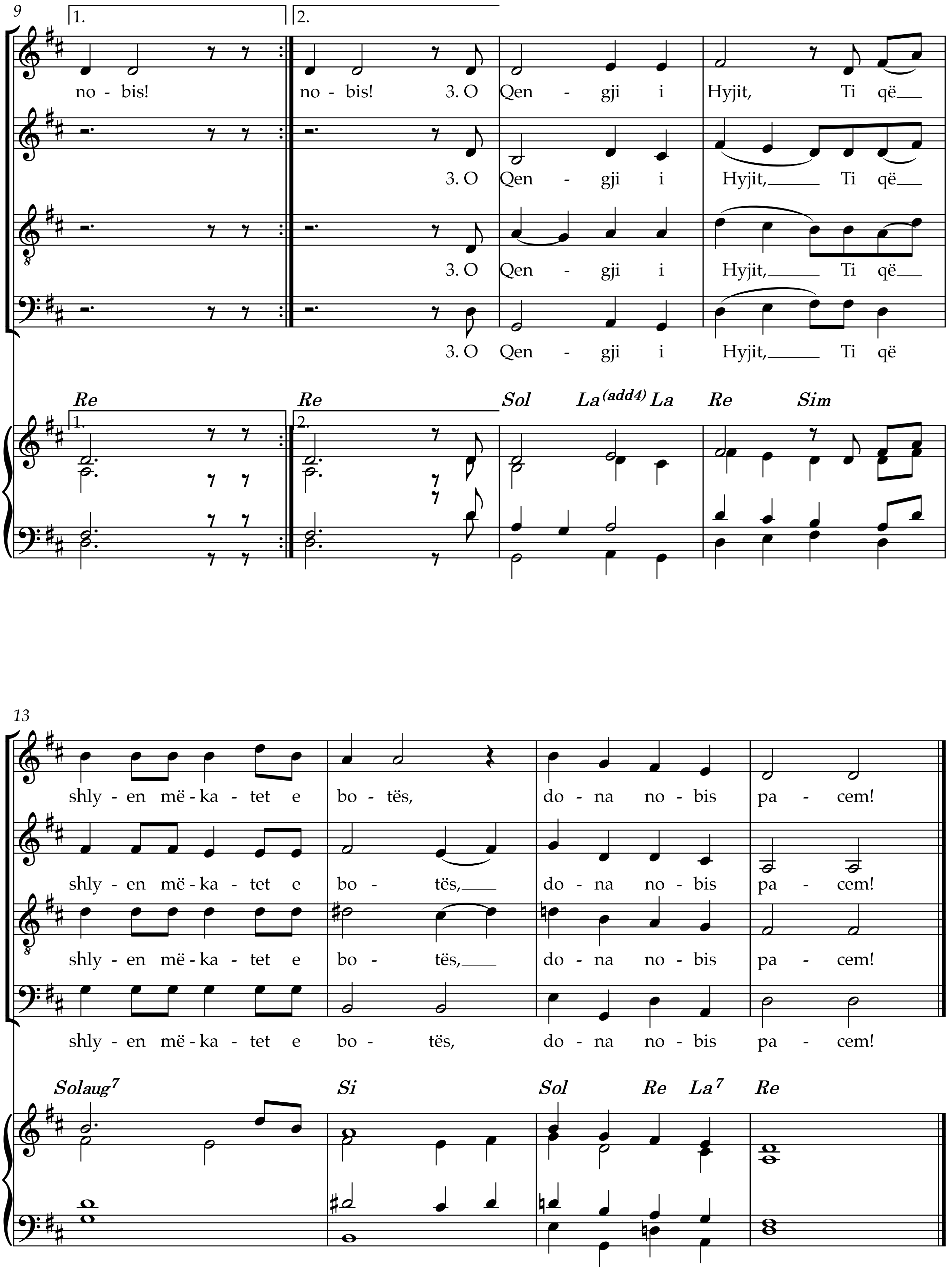
9
1.
2.
no - bis! no - bis! 3. O Qen - gji i Hyjit, Ti që
3. O Qen - gji i Hyjit, Ti që
3. O Qen - gji i Hyjit, Ti që
3. O Qen - gji i Hyjit, Ti që
Re Re Sol La(add4) La Re Sim
13
shly - en më - ka - tet e bo - tës, do - na no - bis pa - cem!
shly - en më - ka - tet e bo - tës, do - na no - bis pa - cem!
shly - en më - ka - tet e bo - tës, do - na no - bis pa - cem!
shly - en më - ka - tet e bo - tës, do - na no - bis pa - cem!
Solaug7 Si Sol Re La7 Re