138. TE DEUM

Tonus recentior

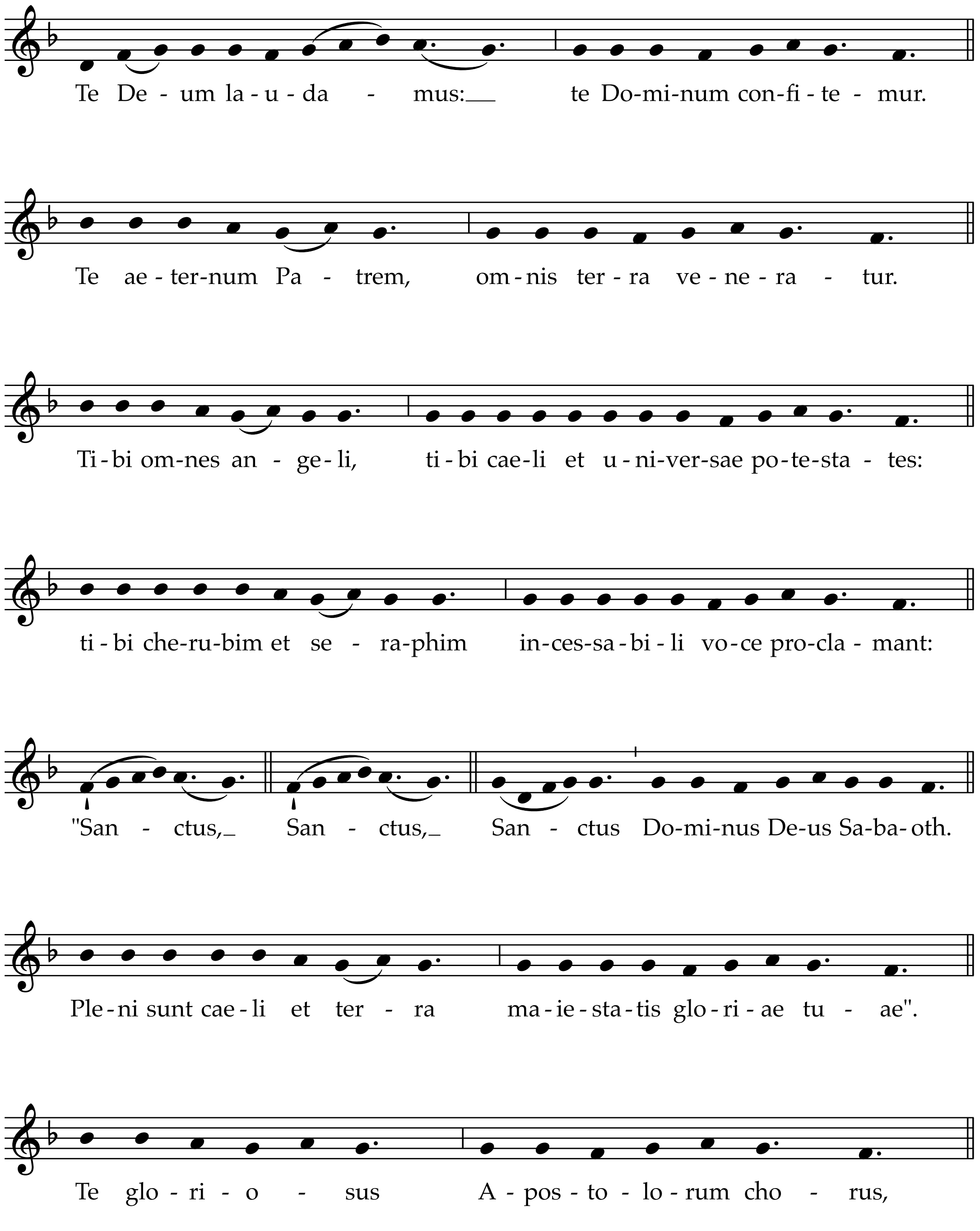

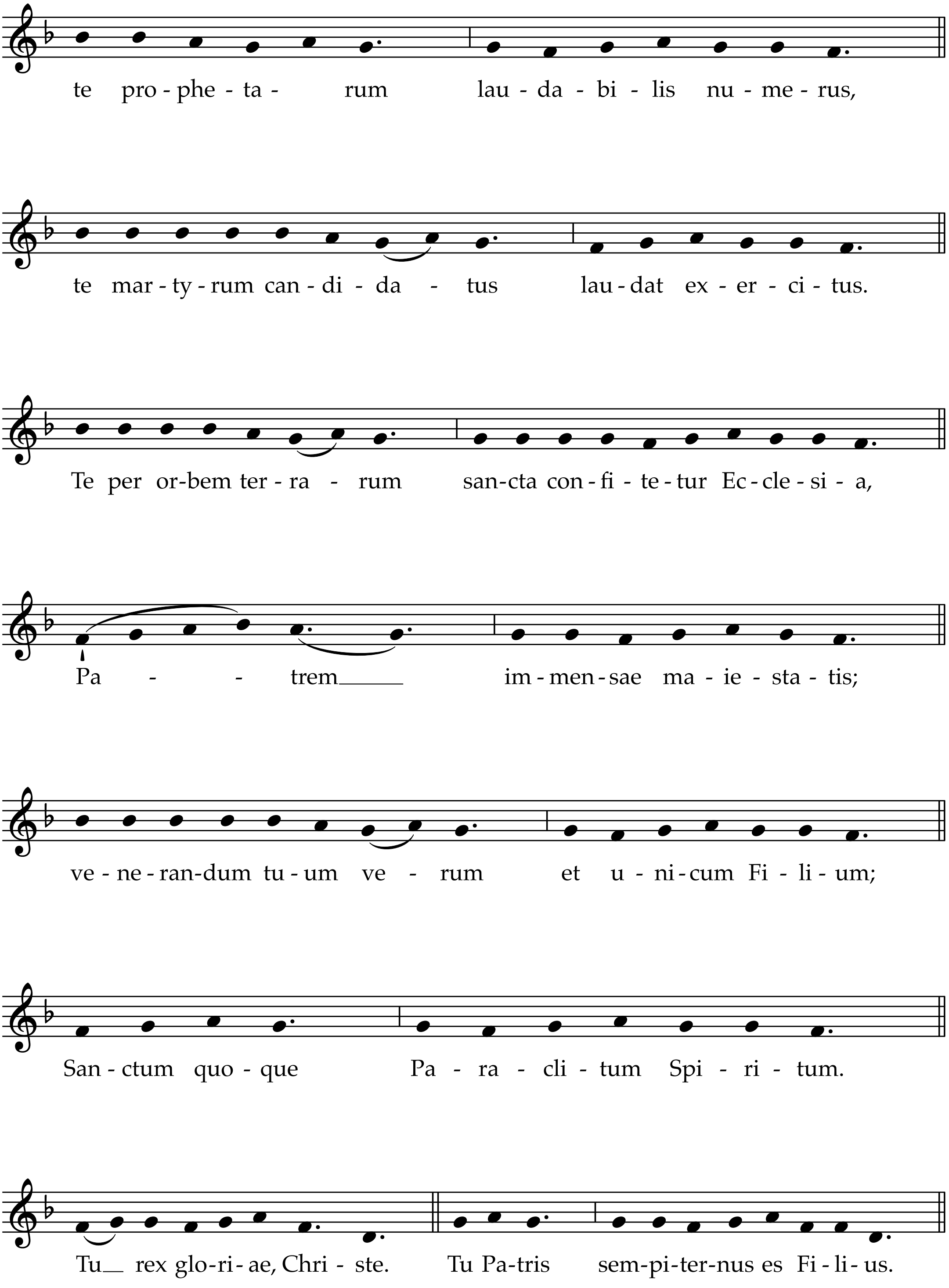
te pro - phe - ta - rum lau - da - bi - lis nu - me - rus,
te mar - ty - rum can - di - da - tus lau - dat ex - er - ci - tus.
Te per or-bem ter - ra - rum san-cta con - fi - te - tur Ec - cle - si - a,
Pa - - trem im - men - sae ma - ie - sta - tis;
ve - ne - ran-dum tu - um ve - rum et u - ni - cum Fi - li - um;
San - ctum quo - que Pa - ra - cli - tum Spi - ri - tum.
Tu rex glo-ri - ae, Chri - ste. Tu Pa-tris sem-pi-ter-nus es Fi - li - us.

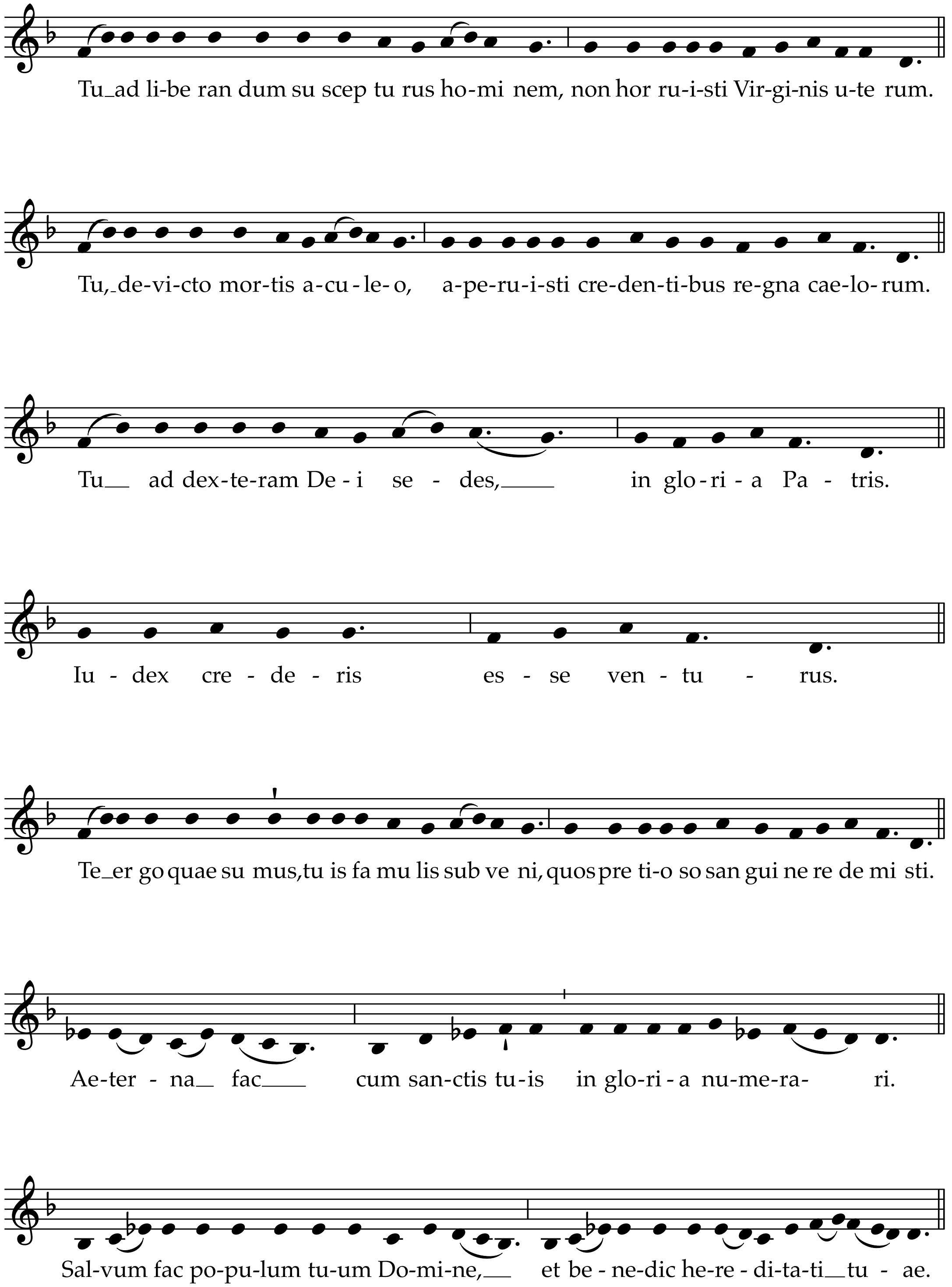
Tu_ad li-be ran dum su scep tu rus ho-mi nem, non hor ru-i-sti Vir-gi-nis u-te rum.
Tu,_de-vi-cto mor-tis a-cu-le-o, a-pe-ru-i-sti cre-den-ti-bus re-gna cae-lo-rum.
Tu__ ad dex-te-ram De-i se-des,____ in glo-ri-a Pa-tris.
Iu-dex cre-de-ris es-se ven-tu-rus.
Te_er go quae su mus,tu is fa mu lis sub ve ni, quos pre ti-o so san gui ne re de mi sti.
Ae-ter-na__ fac____ cum san-ctis tu-is in glo-ri-a nu-me-ra-ri.
Sal-vum fac po-pu-lum tu-um Do-mi-ne,__ et be-ne-dic he-re-di-ta-ti__tu-ae.

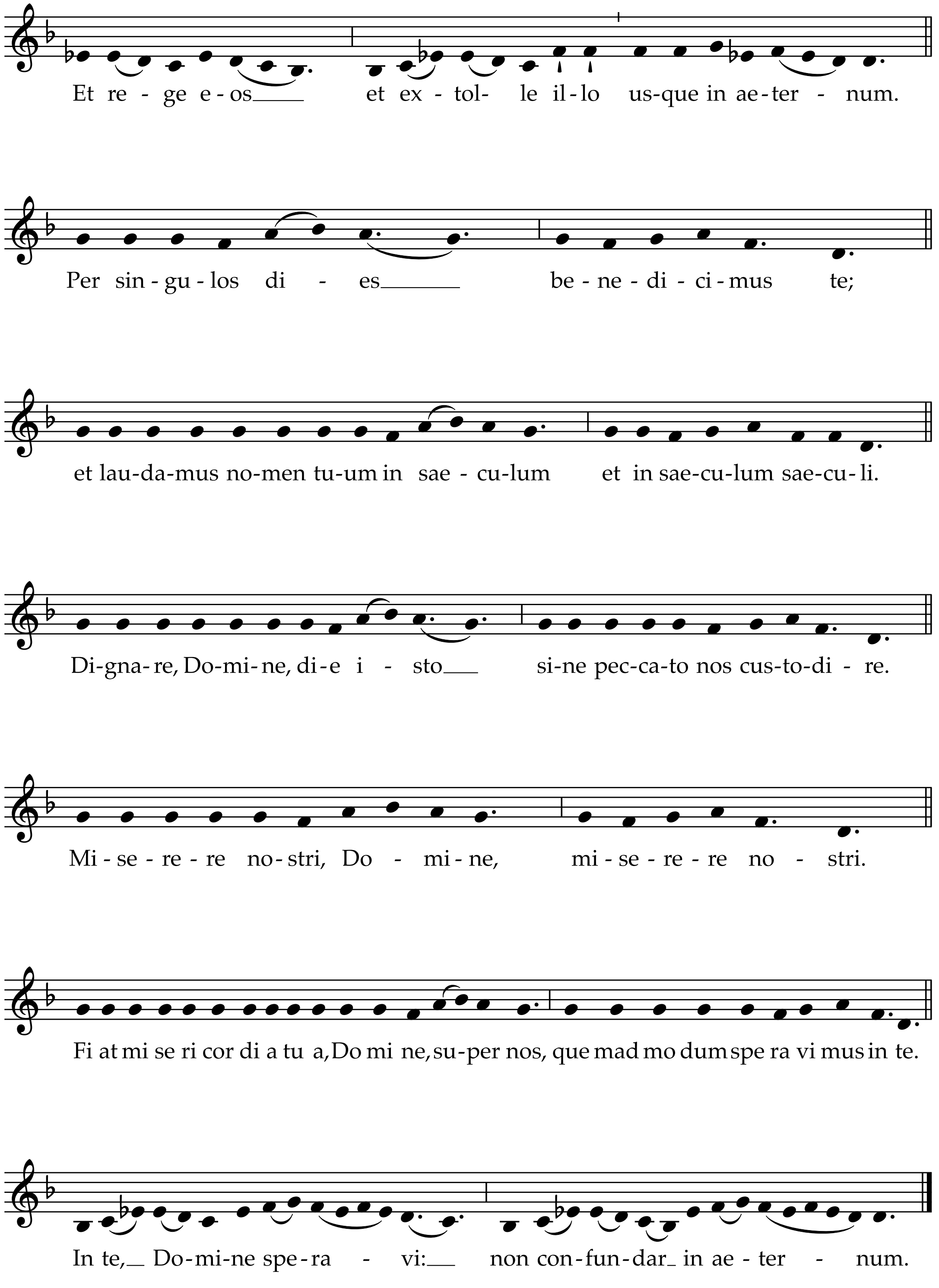
Et re - ge e - os
et ex - tol- le il - lo us-que in ae - ter - num.
Per sin - gu - los di - es
be - ne - di - ci - mus te;
et lau-da-mus no-men tu-um in sae - cu-lum
et in sae-cu-lum sae-cu - li.
Di-gna - re, Do-mi - ne, di - e i - sto
si-ne pec-ca-to nos cus-to-di - re.
Mi - se - re - re no-stri, Do - mi - ne,
mi - se - re - re no - stri.
Fi at mi se ri cor di a tu a, Do mi ne, su-per nos,
que mad mo dum spe ra vi mus in te.
In te, Do-mi-ne spe-ra - vi:
non con-fun-dar in ae - ter - num.

Ty, o Hyj, të lavdërojmë,
Ty, o Zot, të dëshmojmë.
Ty, Atin e amshueshëm
bota mbarë të adhuron.
Ty të gjithë engjëjt,
Ty qielli e fuqitë të gjitha,
Ty kerubinët e serafinët
pa ndërprerë të këndojnë:
Shenjt, Shenjt, Shenjt, Zoti, Hyji Sabaot!
Plot qielli e toka janë,
me madhërinë e lumturisë sate.
Ty i apostujve kori
i lavdishëm,
Ty i profetëve
numri i nderueshëm,
Ty e martirëve
të lëvdon ushtria.
E për rrethin e tokës,
të dëshmon Shenjtja Nënë Kishë:
Ty, o Atë,
i madhërisë së pamasë,
dhe të nderueshmin e të vërtetin,
te vetmin tëndin Bir,
edhe Shenjtin,
Ngushëllues Shpirt.
Ti, o Krisht, Mbreti i lavdisë.
Ti që je i Atit, Bir i amshueshëm.
Ti që, për të marrë mbi vete çlirimin e njeriut,
nuk e pate n'iri kraharorin e Virgjërës.
Ti që, pasi e theve thimthin e vdekjes,
ua çile besimtarëve Mbretërinë e qiellit.
Ti që rri në të djathtën e Zotit,
në lavdinë e Atit.
Besojmë se do të vish porsi Gjykatës
Ty, pra, po të lutemi
që t'u ndihmosh shërbëtorëve të tu,
të cilët i shpërbleve
me gjakun tënd të paçmueshëm.
Bëj që në lumturinë e amshueshme
të numërohemi ndër shenjtër të tu.
Shpëtoje popullin tënd, o Zot,
e bekoje trashëgimin tënd!
Ti ata sundoji e lartësoji deri në amshim.
Për të gjitha ditët e lume, ne Ty të bekojmë.
Dhe emrin tënd e lavdërojmë
për jetë, e jetë të jetës.
Denjohu, o Zot, në këtë ditë
të na ruash pa mëkat.
Ki dhimbë për ne, o Zot,
ki dhimbë për ne!
Dhembshuria jote qoftë mbi ne, o Zot,
sikurse po shpresojmë në Ty.
Në Ty, o Hyj, shpresova
e kurrë nuk do të turpërohem.